

CRITERIOS ARQUITECTÓNICOS

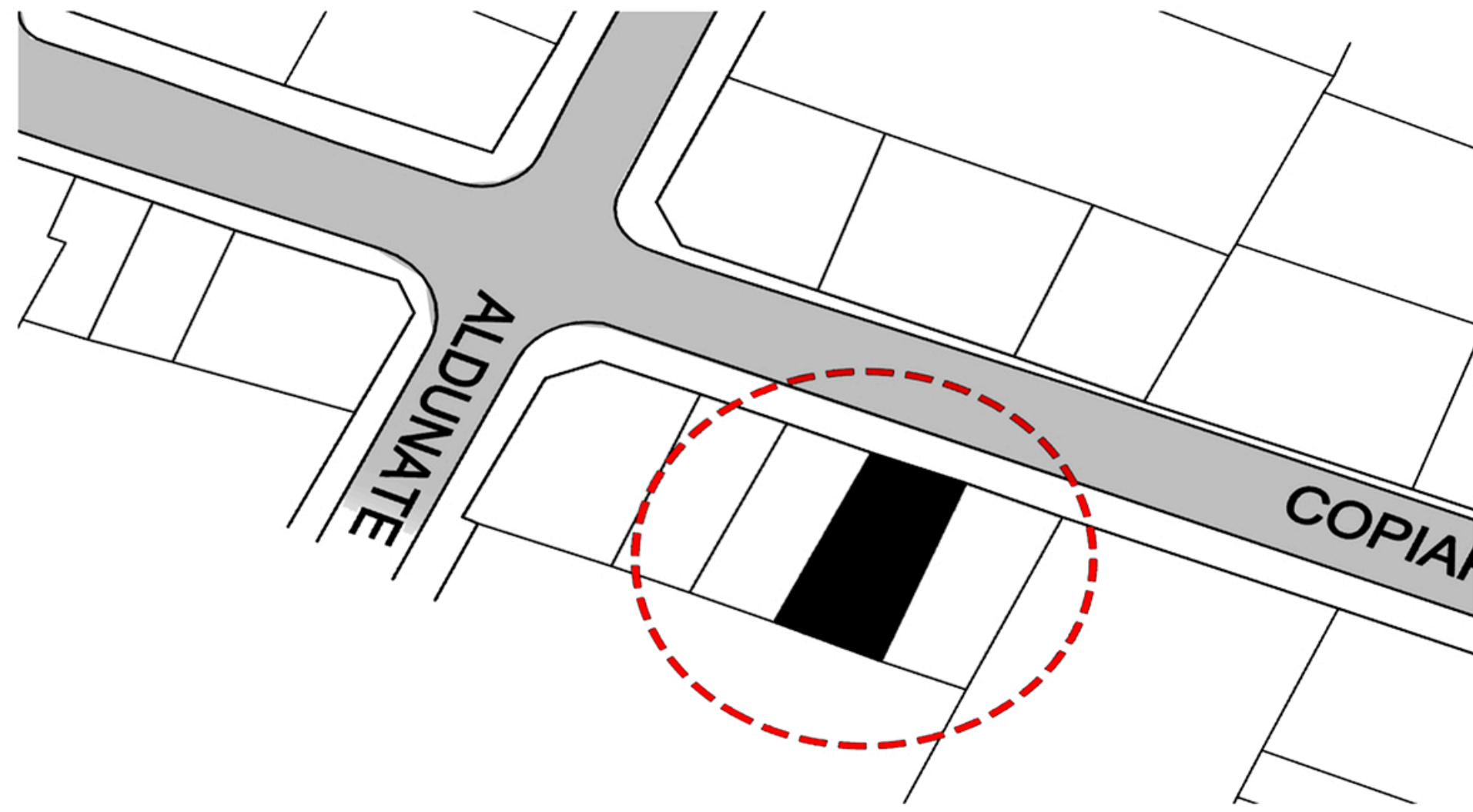

- UBICACIÓN DE LA VIVIENDA 1 COPIAPÓ 1428.
- USO PUBLICO: ADMINISTRATIVO (ASOCIACIÓN NACIONAL DE MUJERES RURALES E INDÍGENAS)
- ORIENTACIÓN DE FACHADA PRINCIPAL: NORTE
- TIPOLOGIA DE VIVIENDA: PAREADA

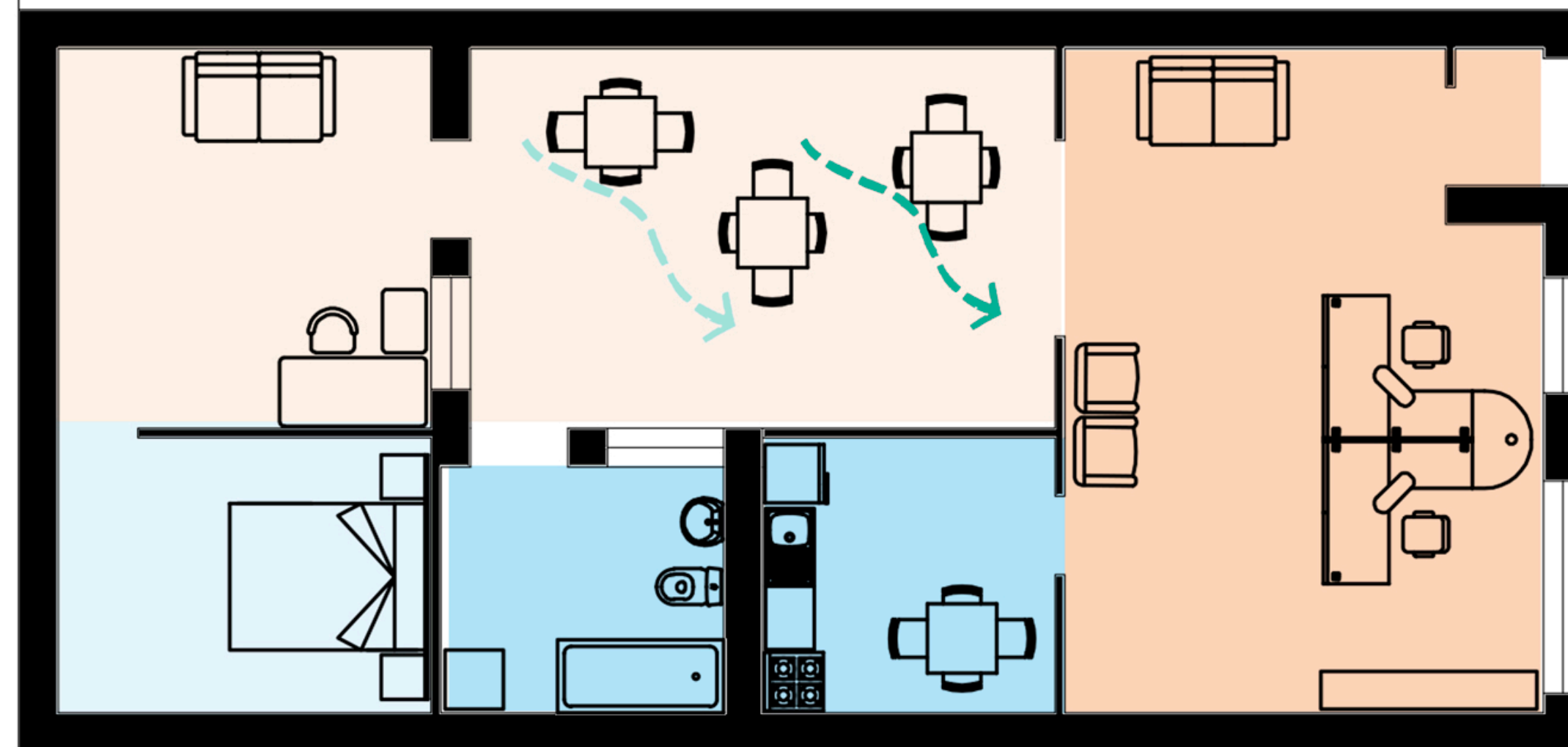

ZONA CÁLIDA
 ZONAS HÚMEDA

ZONAS CÁLIDAS SON LAS ÁREAS CON MAYOR ESTANCIA. POR LO TANTO HAY UN MAYOR CONFORT TERMICO Y LA TEMPERATURA INTERIOR ESTA A UNOS 20°C APROX, LO QUE MEJORA LA SENSACIÓN EN EL USUARIO.

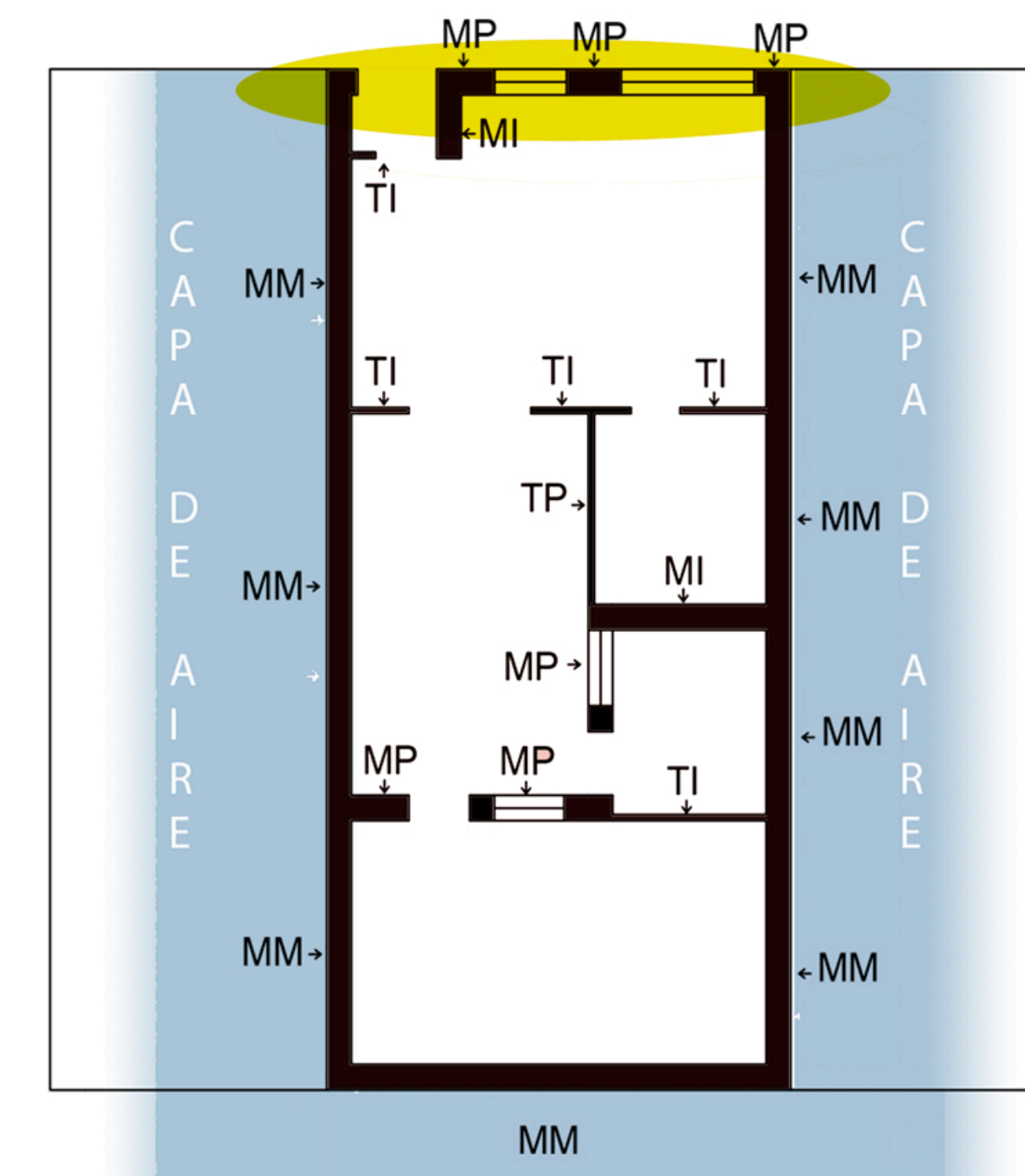

ZONA DE CAPTACIÓN

LA ZONA DE CAPTACION ENERGETICA ES LA FACHADA QUE ES LA SECCION MAS ANGOSTA EN RELACION A SUS MUROS LATERALES, POR LO QUE SE PIERDE UNA PROPORCION EN CUANTO A LA ENERGÍA QUE SE DEBE OBTENER DE FORMA PASIVA.

LA VIVIENDA TIENE OBSTRUCCIONES EN SUS MUROS PERIMETRALES LATERALES, AL SER FACHADA CONTINUA (PAREADAS).

