

EVALUACIÓN ENERGÉTICA DEL EDIFICIO

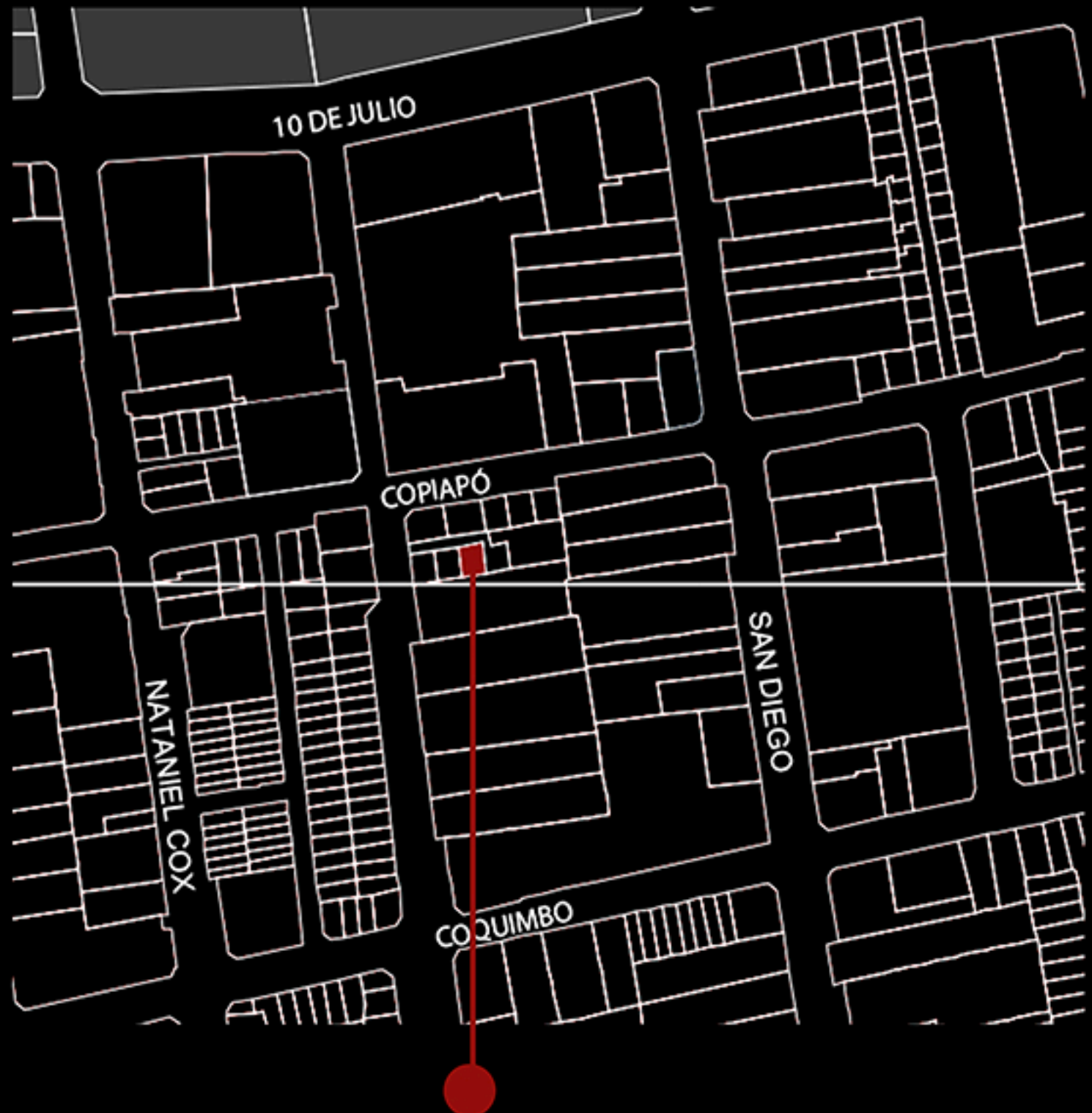

LA VIVIENDA PERTENECE A UN CITÉ UBICADO EN ZENTENO 816 LA CUAL DATA DESDE 1920.

CARTA SOLAR



ROSA DE LOS VIENTOS

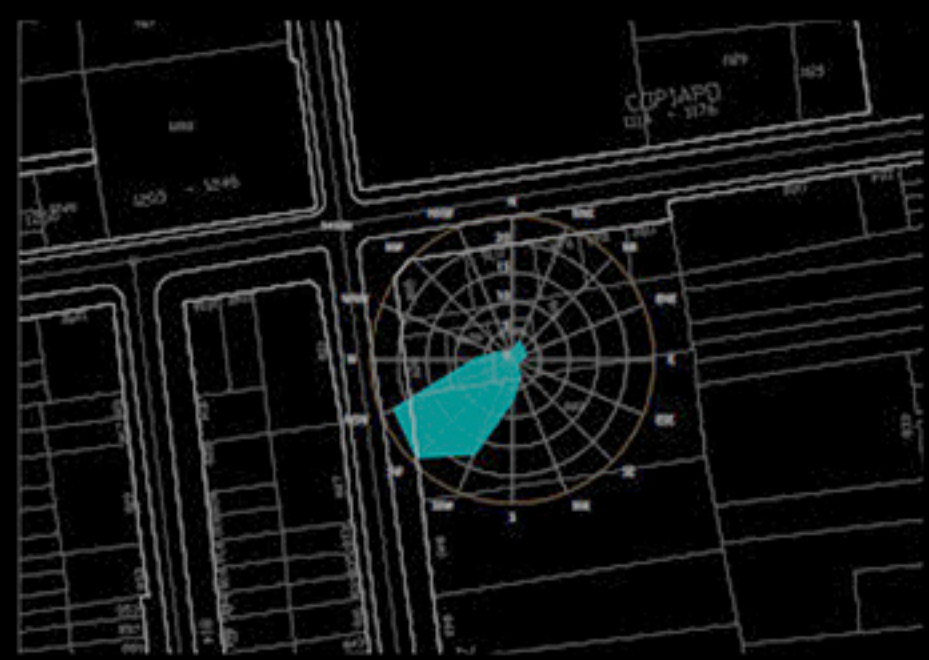

EMPLAZAMIENTO

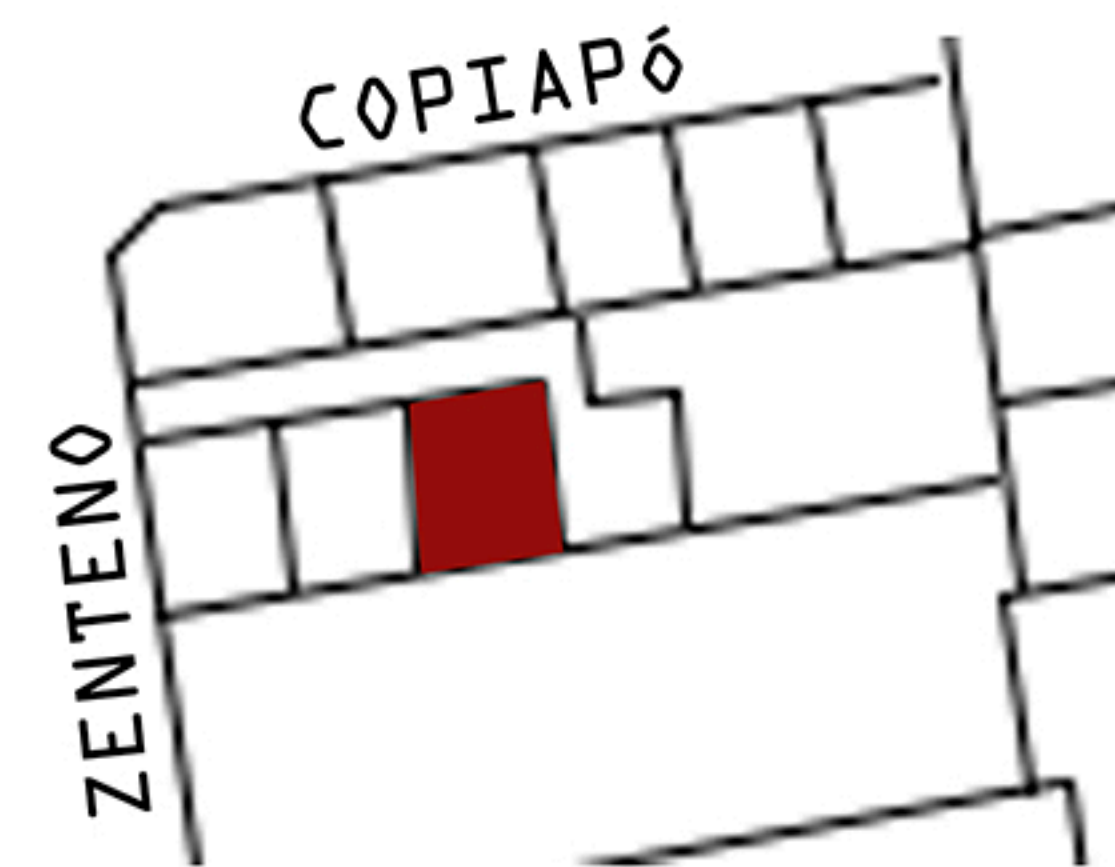

LA VIVIENDA DE SOLO UNA PLANTA POSEE ORIENTACIÓN NORTE. A SU COSTADO PONIENTE ES PARED MIENTRAS QUE EN SU MEDIANERO CONTRARIO SE ENCUENTRA LA CONTINUACIÓN DEL PASAJE.

ENTORNO

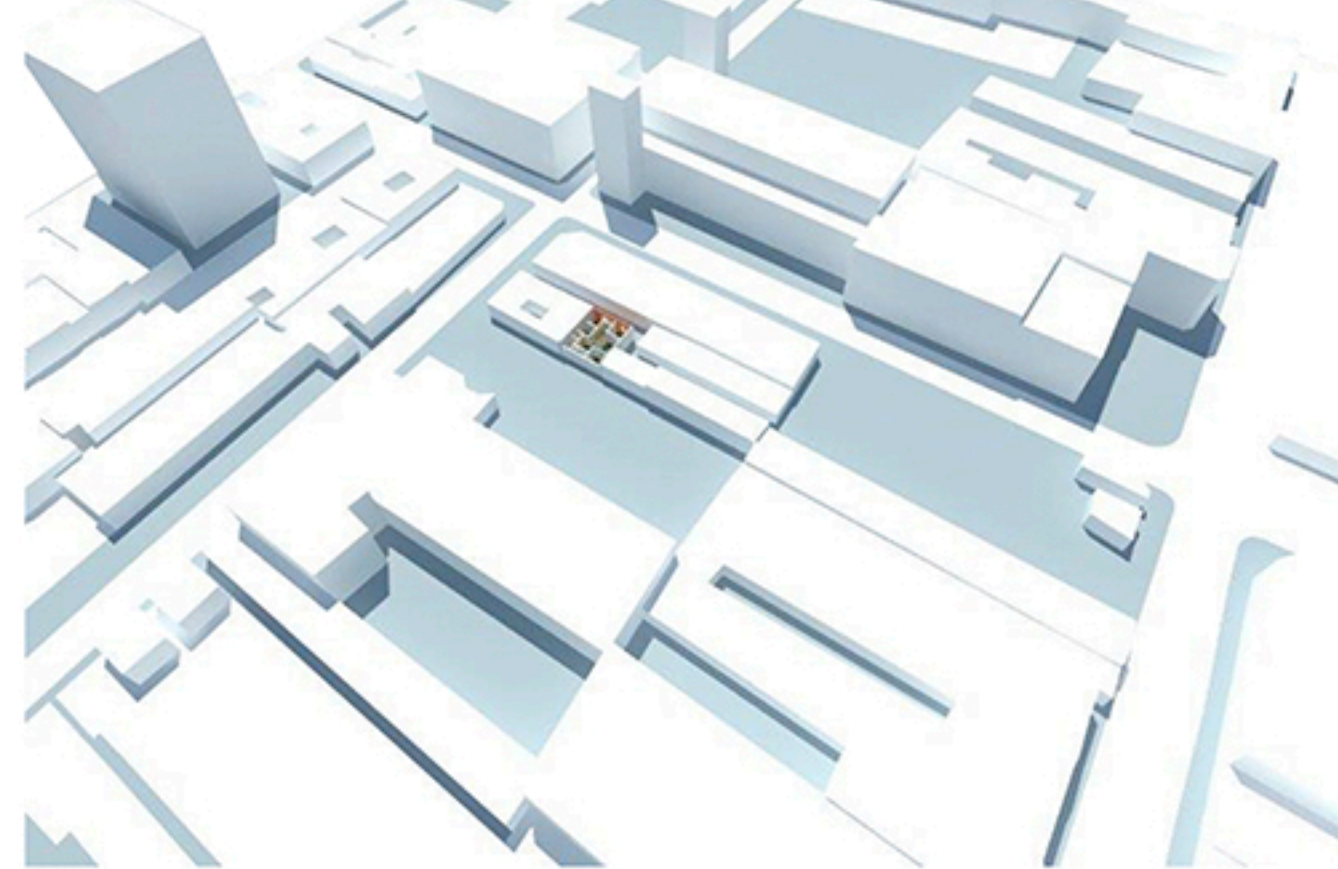

AL ORIENTE DEL CITÉ SE ENCUENTRA UN JARDÍN INFANTIL, AL NORTE (PREVIO AL CRUZAR AV. COPIAPO) EXISTE COMERCIO Y POSTERIOR SE ENCUENTRA LA CONGREGACIÓN HIJOS DEL INMACULADO CORAZON DE MARÍA. EN EL ENTORNO MAS PROXIMO ESTA ES LA UNICA EDIFICACIÓN EN ALTURA PERO QUE A PESAR DE ESTO LA TRAYECTORIA DE SU SOMBRA NO INTERFIERE CON EL CITÉ.

ESPACIOS SOLEADOS



MAÑANA INVIERNO

MEDIO DIA INVIERNO

TARDE INVIERNO



MAÑANA VERANO

MEDIO DIA VERANO

TARDE VERANO

DISTRIBUCION DE ESPACIOS

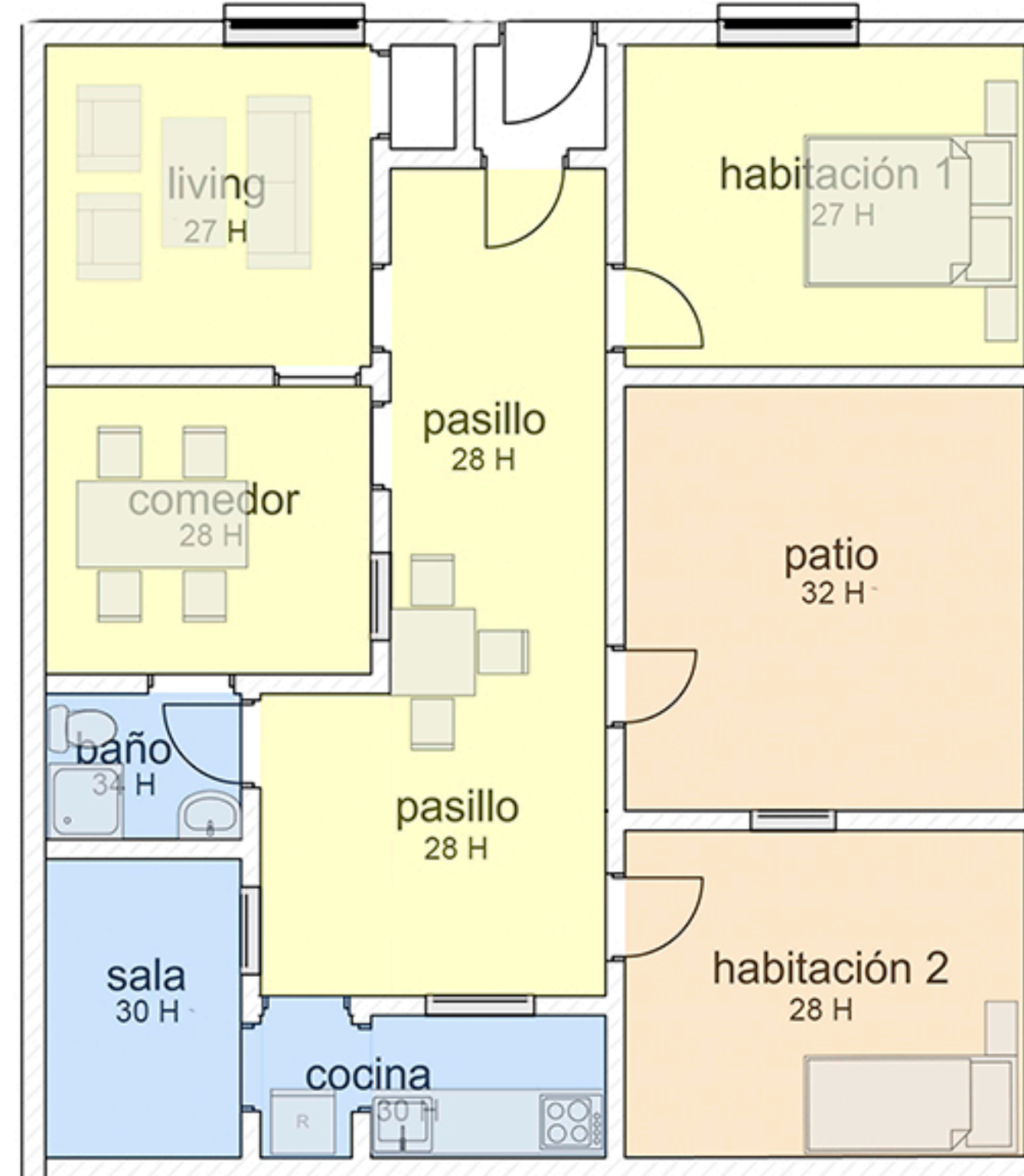

Zona Calida
Son todos aquellos, los que se ven influenciados por la corriente de aire que circula por el pasillo

Zona Húmedos
Son los recintos que no se ven influenciados por la corriente de aire y además tienen instalaciones de agua potable, sanitario, ect.

RESUMEN ESPACIOS SOLEADOS

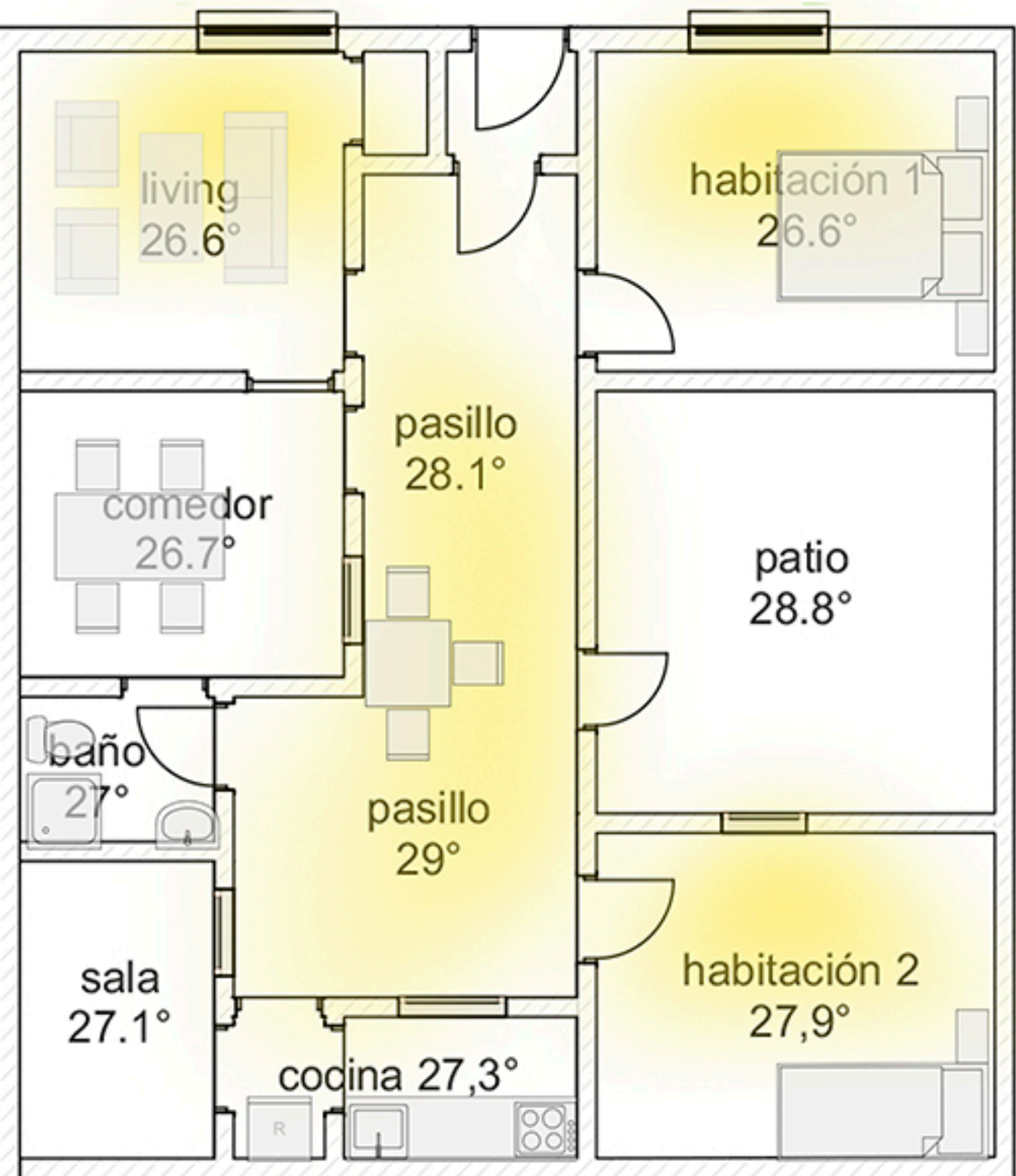

AL CRUZAR EL ESQUEMA DE DISTRIBUCION DEL ESPACIO CON EL DE RESUMEN SE OBTIENE QUE:

EL LIVING Y LA HABITACIÓN 1, AL POSEER ORIENTACION NORTE SON ESPACIOS SOLEADOS DURANTE GRAN PARTE DEL DÍA, PERO AL TENER UN MURO DE ADOBILLO DE 18 CM HACE QUE EL RECINTO NO SEA EXTREMADAMENTE CALUROSO

LA HABITACIÓN 2 TAMBIEN POSEE ORIENTACION NORTE, PERO AL CONTRARIO DE LOS RECINTOS ANTERIORES ESTE SOLO POEE UN TABIQUE DELGADO. AL AMANECER EL PASILLO RECIBE RADIACIÓN SOLAR, LO CUAL AUMENTA LAS TEMPERATURAS DEL LUGAR PERO AL POSEER VIENTO, PRODUCE QUE NO SEA UN RECINTO EXTREMADAMENTE CALUROSO