

# Analisis de vivienda BARRIO COPIAPO

**UBICACIÓN** CALLE ZENTENO N° 967  
**COORDENANDAS GEOGRÁFICAS** 33°27'27,22"  
Latitud Sur y 70°39'09,37" Longitud oeste  
**USO** VIVIENDA  
**SUPERFICIE** 100 M2  
**AÑO ESTIMADO DE CONSTRUCCIÓN** 1960



PLANO UBICACIÓN Esc 1:1000

La tipología de la vivienda es de tipo pareada. La vivienda se encuentra con el patio común perteneciente al conjunto habitacional, lo cual le entrega mayores posibilidades de desplazamiento al usuario, ya que a través de este patio se puede llegar directamente a calle Nataniel Cox y a calle Serrano

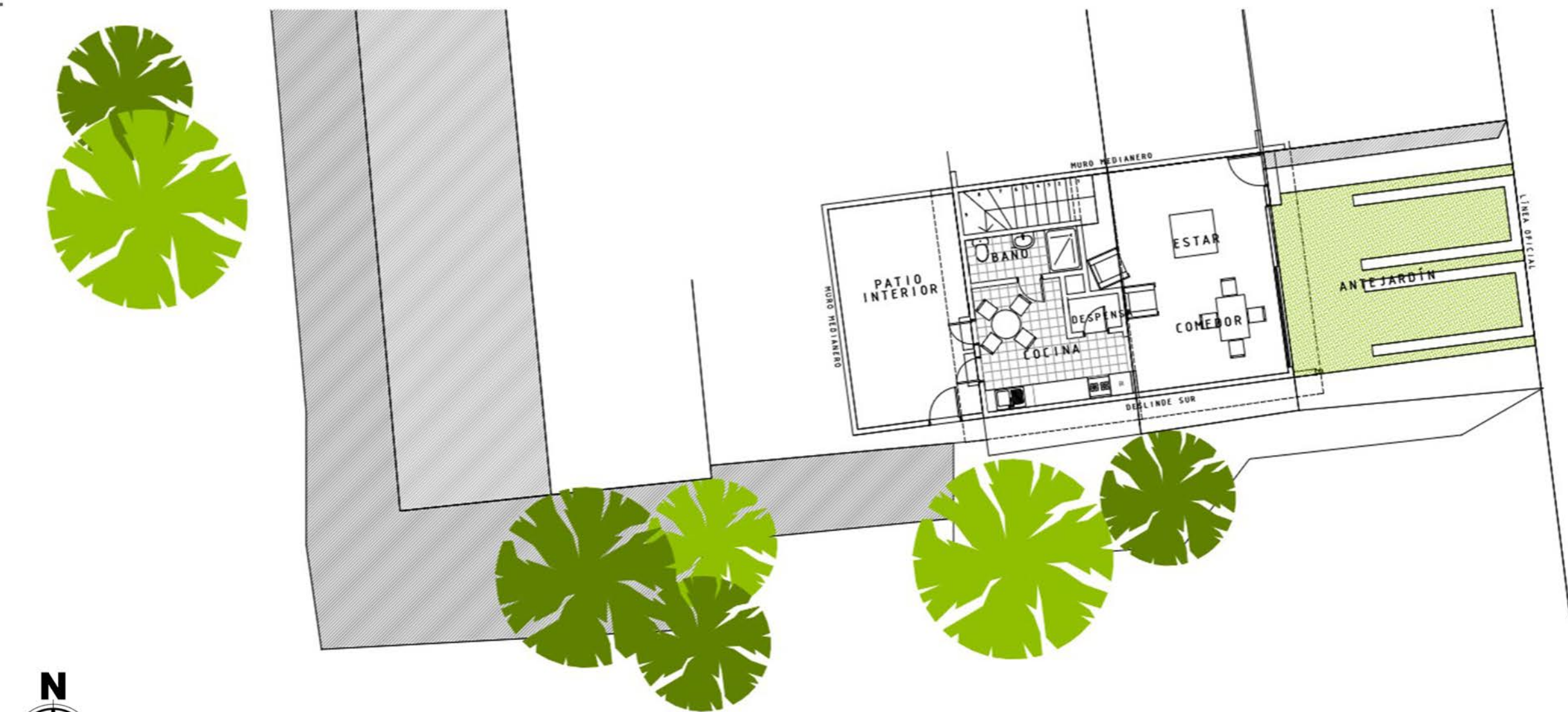

PLANO EMPLAZAMIENTO

## SOLSTICIO DE INVIERNO

En el solsticio de Invierno la casa alcanza apenas la zona de confort, quedando en una zona demasiado fría para el bienestar humano, por lo que se hace indispensable el uso de mecanismos de calefacción.

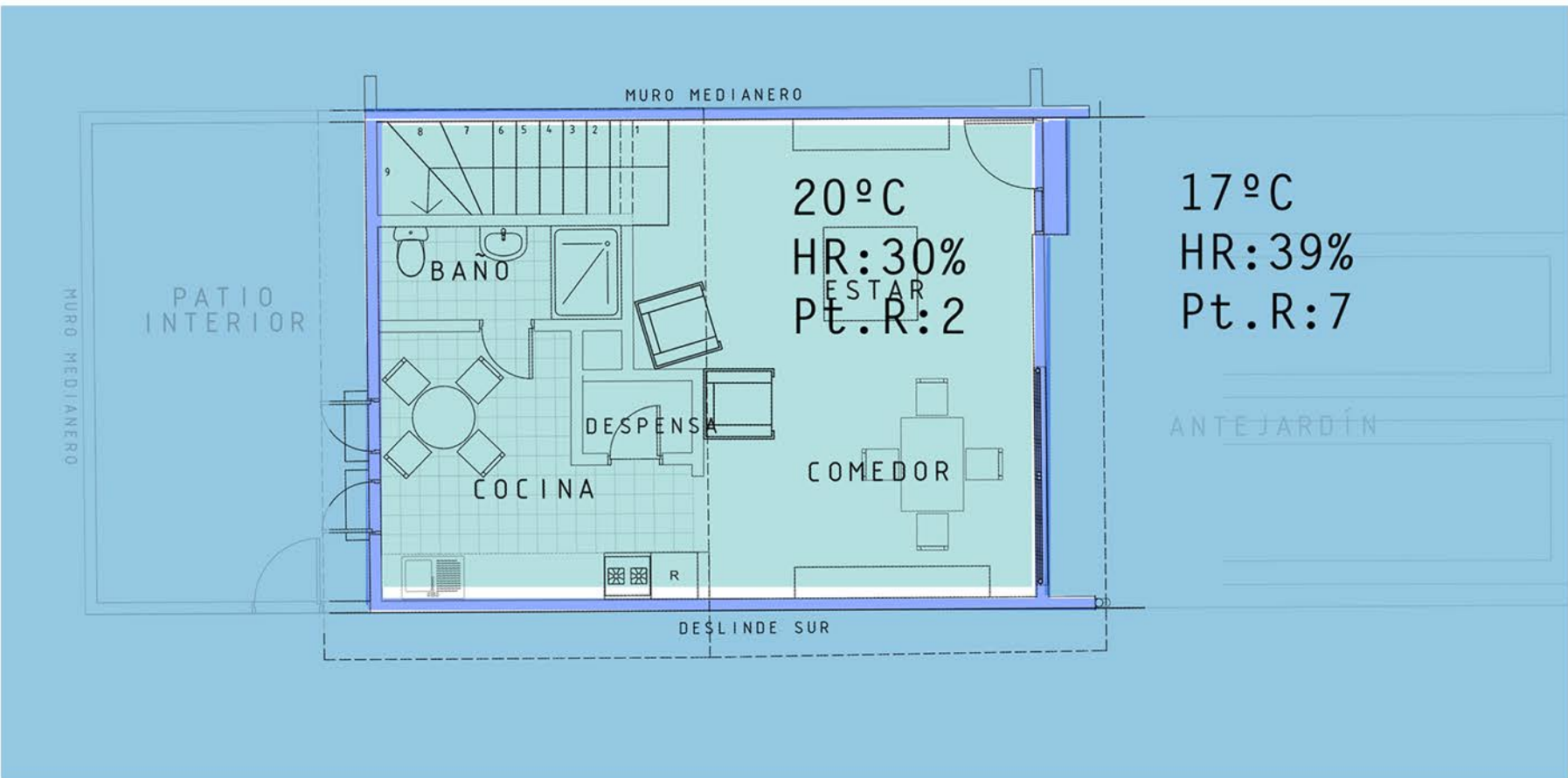

## SOLSTICIO DE VERANO

En la temporada de altas temperaturas, la vivienda se encuentra alejada de la zona de confort, pero como recibe constante viento está no tiene conflictos de habitabilidad.

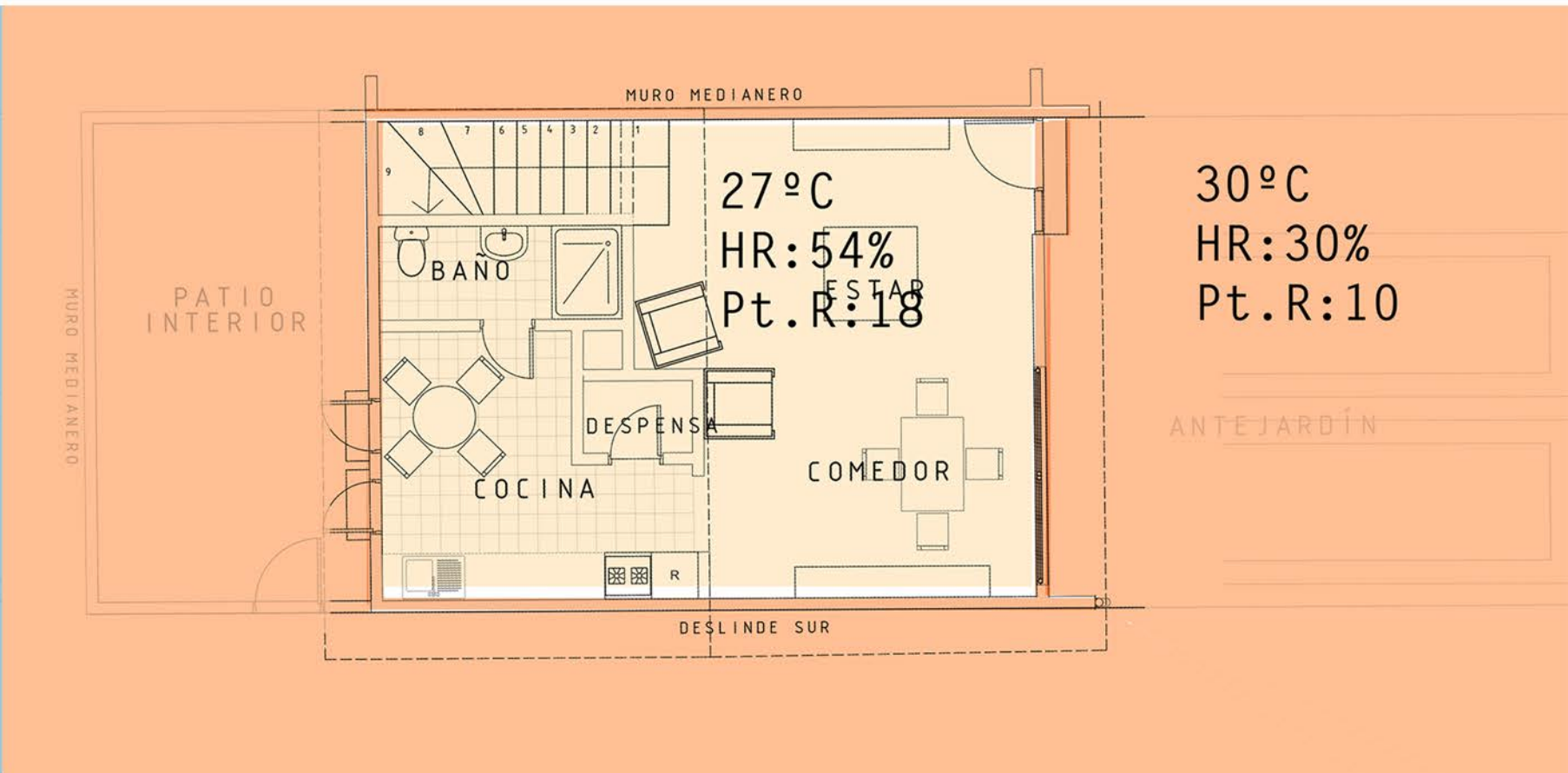

La vivienda cuenta con un amplio antejardín que no cuenta con vegetación que impida que la luz solar penetre en la casa.

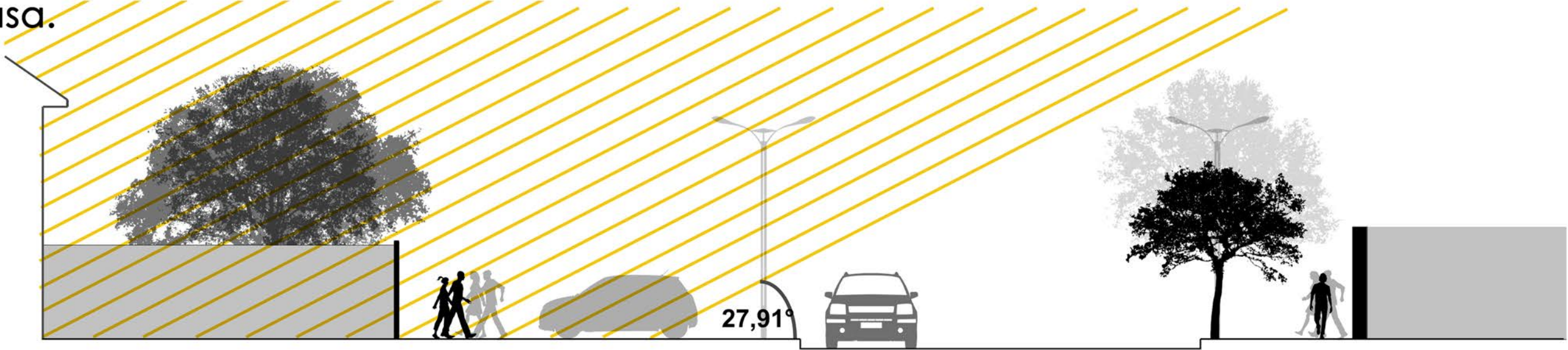

La vegetación presente en el sector no es de mucha altura ni mucho follaje por lo que esta, permite aún más la llegada de luz y calor solar.

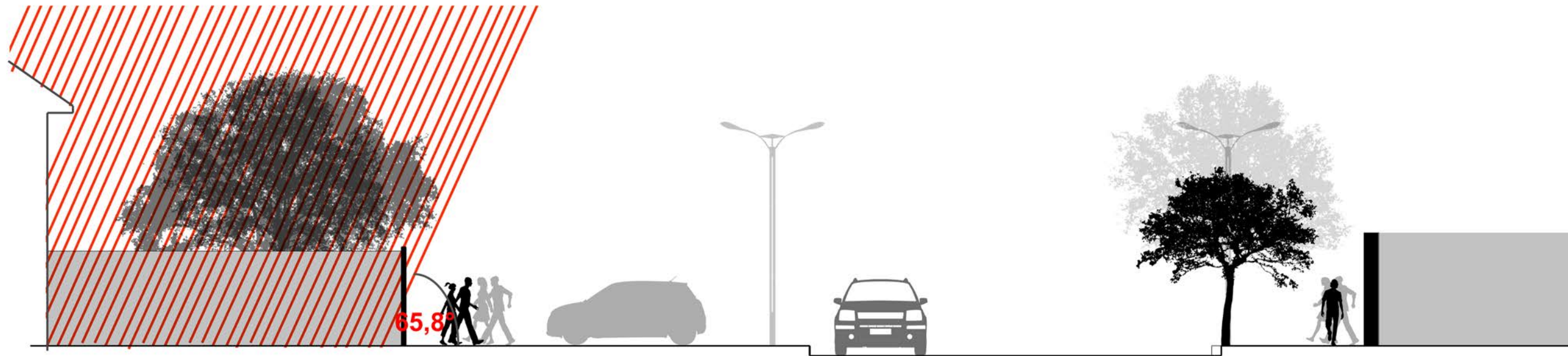

## ZONAS HÚMEDAS Y CÁLDIDAS

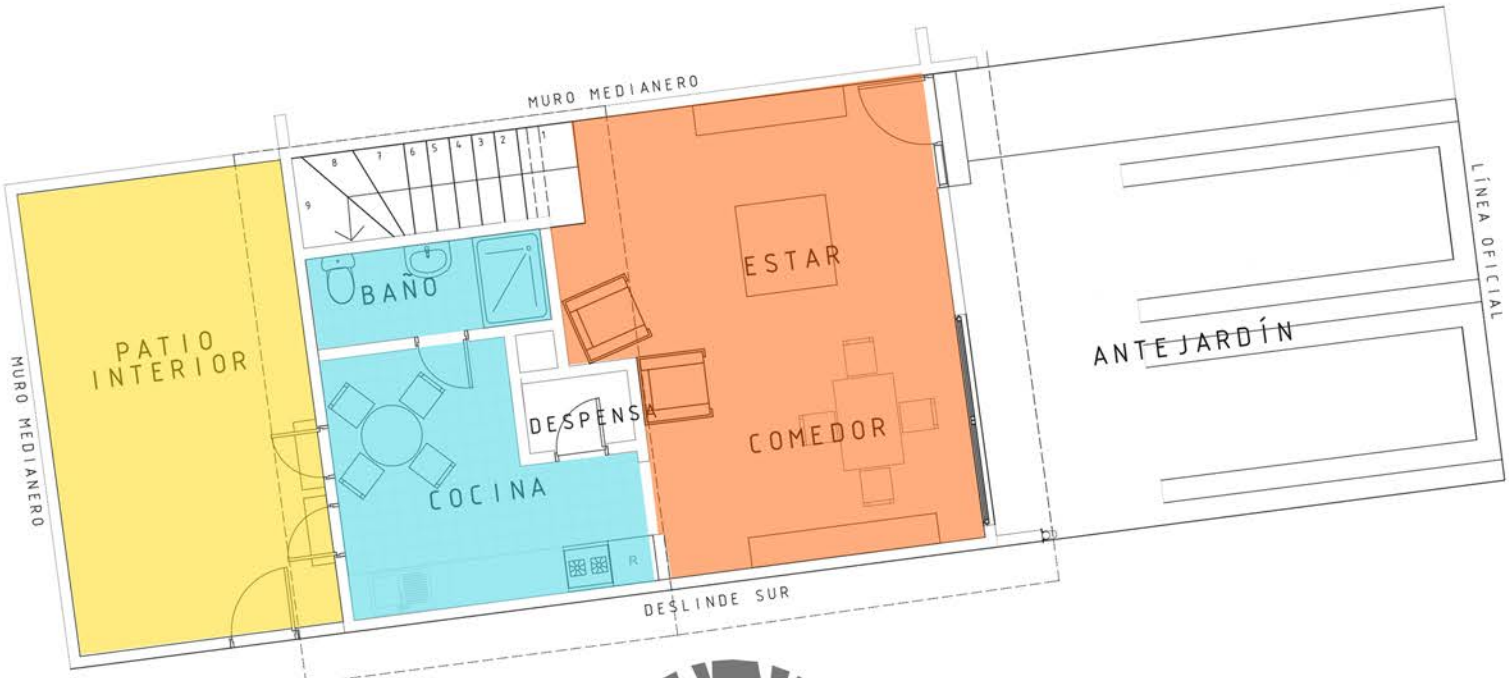

PLANTA PRIMER PISO

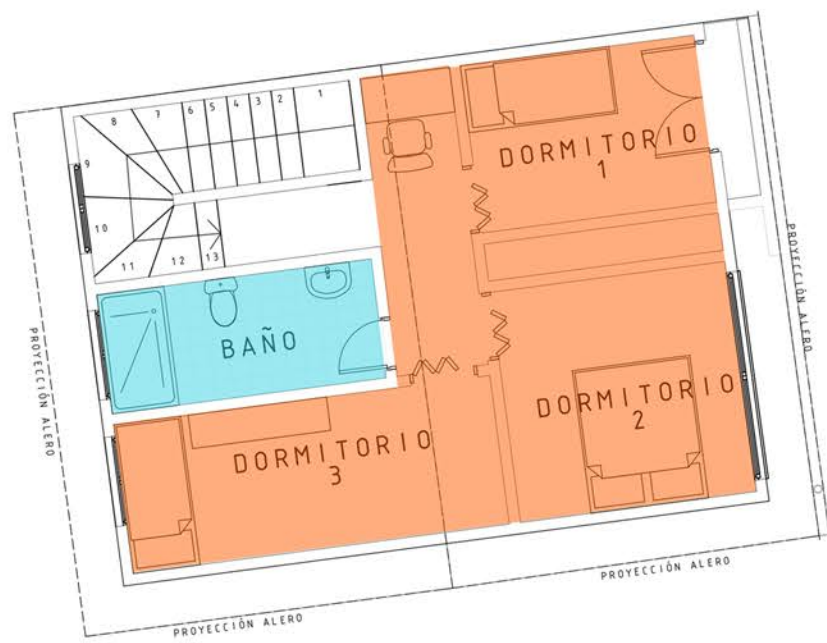

PLANTA SEGUNDO PISO