

ARQUITECTURA VERNÁCULAR | SECTOR ALICAHUE | CASA PATRONAL

ALICAHUE | REGION DE VALPARAISO



ALICAHUE ES UNA LOCALIDAD RURAL DE CHILE, UBICADA EN LA PRECORDILLERA DE LA V REGIÓN DE VALPARAÍSO, EN LA COMUNA DE CABILDO, Y QUE DA NOMBRE AL VALLE EN QUE SE UBICA, EL VALLE DE ALICAHUE.

EL VALLE DE ALICAHUE LIMITA POR EL NOROESTE CON EL VALLE DE PETORCA; POR EL SURESTE, CON EL DE PUTAENDO; POR EL NORESTE, SE EXTIENDE HASTA EL LÍMITE CON LA PROVINCIA ARGENTINA DE SAN JUAN; Y, POR EL SUROESTE ÁBRESE HACIA LA LIGUA, CAPITAL DE LA PROVINCIA A LA CUAL PERTENECE, LA DE PETORCA.

ALICAHUE | CHILE

UBICACIÓN

32°22'43"S 70°50'27"O

ALTURA

650 msnm

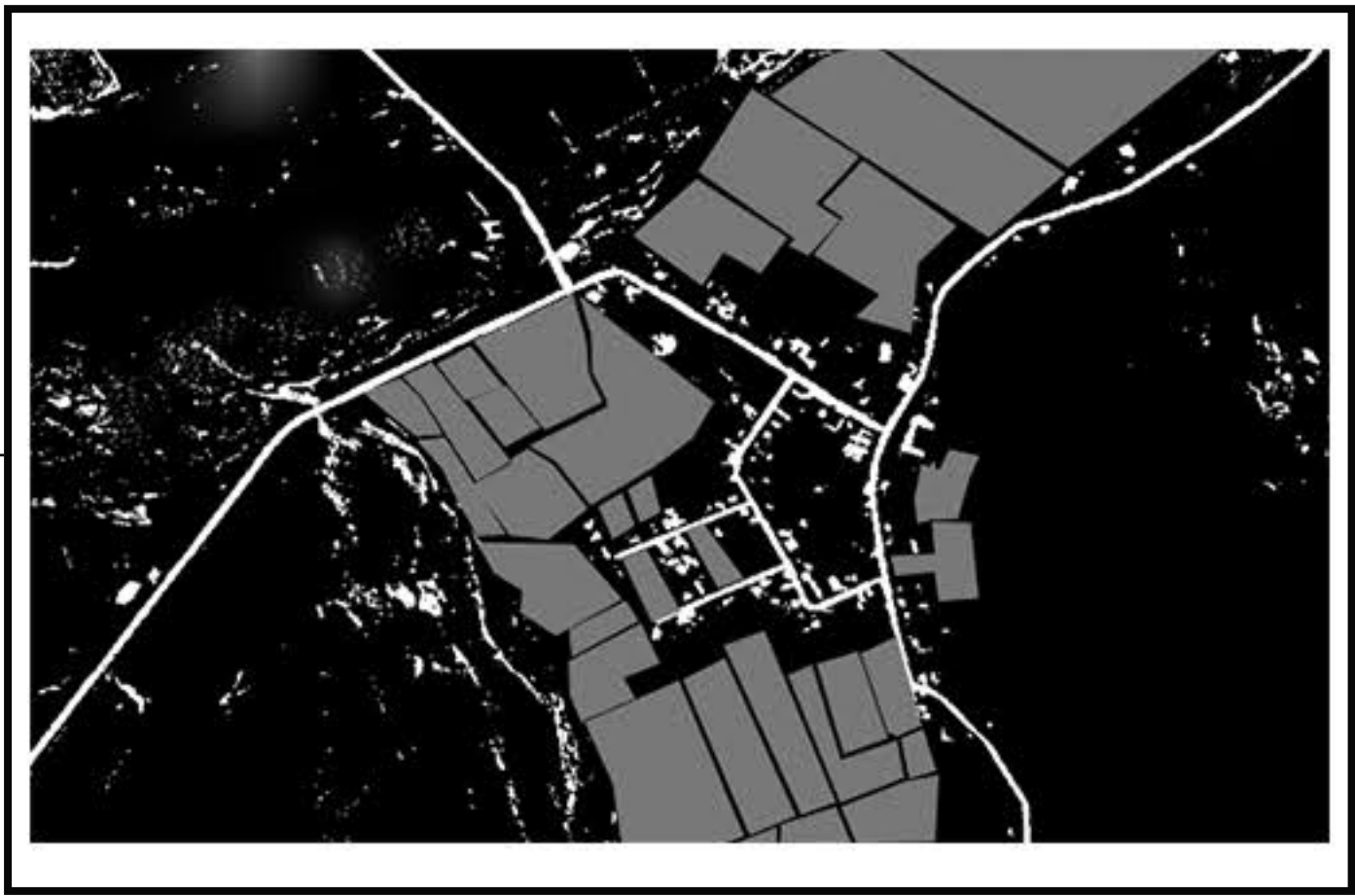

LA GRAN MAYORIA DE LOS TERRENOS DE ALICAHUE SON PARCELAS DE CULTIVOS, LAS CUALES UTILIZAN EL METODO DE CANALES PARA SU REGADIO

HIDROGRAFIA | RIO LA LIGUA

POR EL PUEBLO DE ALICAHUE CURSA EL ESTERO DE MISMO NOMBRE, ALICAHUE. EL RECORRIDO DEL RIO LA LIGUA PASA TAMBIEN POR LOS SECTORES DE BARTOLILLO, CABILDO, LA LIGUA Y DESEMBOCANDO AL MAR EN EL SECTOR DE EL ROMERAL.

EL ROMERAL

LA LIGUA

CABILDO

BARTOLILLO

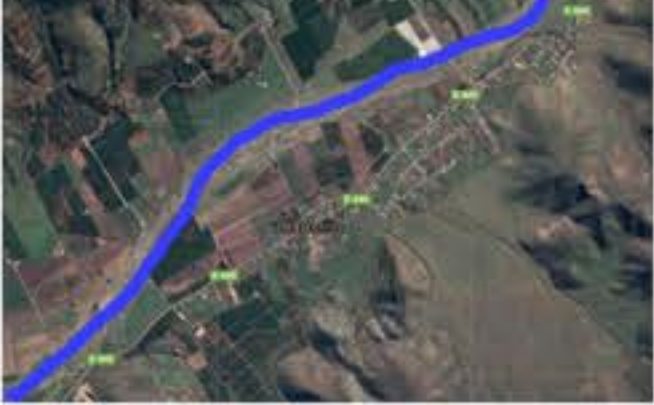

FLORA Y FAUNA DE LA ZONA

FLORA

LA VEGETACIÓN PREDOMINANTE EN LA COMUNA ES PARTICULARMENTE ARBUSTIVA, EN GRAN PARTE ESPINOSA Y CON PRESENCIA DE CACTÁCEAS. ENTRE ESTAS DESTACAN: QUISCO (TRICHOCEREUS LITORALIS) QUE CRECE MAYORMENTE HACIA LA COSTA. ENTRE LAS PLANTAS ESPINOSAS ACOMPAÑANTES ESTÁ SOBRE TODO EL ESPINILLO (A. ARBOREA), LA GAVILLA (A. CINEREA), EL CUERNO DE CABRO (A. MICROPHYLLA). OTRAS ESPECIES XERÓFITAS PRESENTE SON EL CHURCO (AXALIS GIGANTEA), EL CARBONILLO (CORDIA DECANDRA), EL COLLIGUAY (COLLIGUALL ADORIFERA), CHAGUAL O PUYA, TAMBIÉN LLAMADO CARDÓN Y MAGUEY (PUYA CHILENSIS O PUYA BESTERONIA), EL GUAYACÁN (PORLIERA CHILENSIS), EL MOLLE (SCHINUS LATIFOLIUS), EL PIMIENTO (SCHINUS MOLLE), EL LITRE (LITHREA CAUSTICA), EL QUILLAY (QUILLAJA SAPONARIA), EL ESPINO (ACACIA CAVENIA)



(ECHINOPSIS CHILOENSIS)



(PUYA CHILENSIS)



(CORDIA DECANDRA)

FAUNA

GUANACO (LAMA GUANICOE), EN LA ACTUALIDAD SÓLO LA PODEMOS ENCONTRAR EN LOS SECTORES ALTOS DE LA CORDILLERA DE LOS ANDES, ESTO DEBIDO A LA FUERTE DEPREDACIÓN HUMANA QUE HAN SUFRIDO ALGUNAS ESPECIES.

PRESENCIA DE AVES COMO POR EJEMPLO LA TENCA COMÚN (MINUS THENCA), LA LOICA CHILENA (PEZITES MILITARIS MILITARIS), EL AGUILUCHO COMÚN (BUTREO POLYSOMA), ÁGUILA (GERANOAEUS MELANOLECUS), CÓNDOR (VULTUR GRIPHUS), CODORNIZ, TÓRTOLA, PERDIZ Y TORCAZA, Y ALGUNOS REPTILES COMO LA LAGARTIJA Y LA CULEBRA DE COLA LARGA (PHILODRYAS SP.) Y ROEDORES PEQUEÑOS COMO EL DEGÚ (OCTÓN DEGUS) Y EL CURURO O GUANQUE (SPALACOPUS CYANOS), VIZCACHA, ZORROS (DUSICYON SP.) Y ALGUNOS CARNÍVOROS QUE PODEMOS ENCONTRAR ESCASAMENTE EN LOS SECTORES ELEVADOS, COMO ES EL CASO DEL PUMA CORDILLERANO (FELIS CONCOLOR).



(FELIS CONCOLOR)



(PEZITES MLITARIS MLITARIS)



(LAMA GUANICOE)



UNIVERSIDAD TECNOLÓGICA METROPOLITANA
FACULTAD DE CIENCIAS DE LA CONSTRUCCIÓN Y ORDENAMIENTO TERRITORIAL
Escuela de Arquitectura- Acondicionamiento Ambiental I

Profesora: Rosa Chandía
Alumnas: Stephanie Oliva Gonzalez
Gisselle Muñoz Ríos
Camila Muñoz Reynoso

Contenido: Analisis de terreno



L1