

PROPUESTAS DE MEJORAMIENTO:

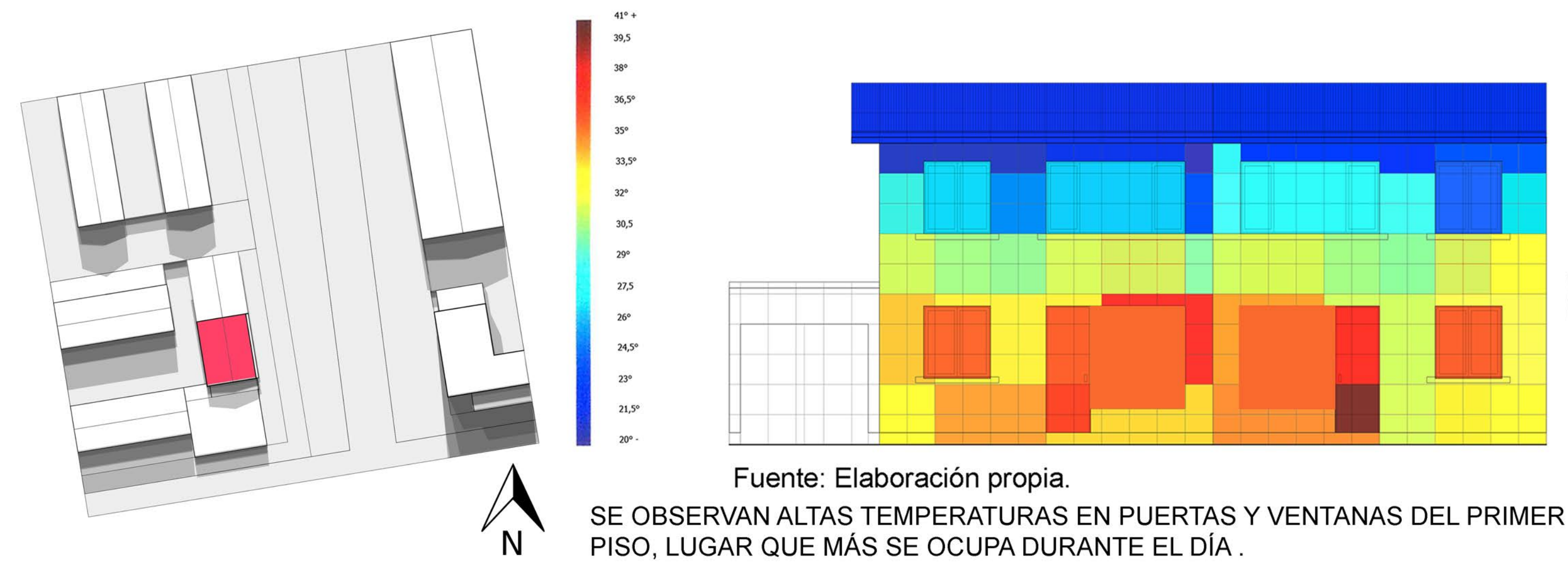

EL COLOR BEIGE MEDIO QUE POSEE LA FACHADA OBTIENE UN VALOR DE 0.55 EN ABSORVIDAD TÉRMICA. ESTE CARÁCTER, GENERA QUE LA FACHADA REFLECTE UN 55% DEL TOTAL DE RADIACIÓN SOLAR.

COLOR	Claro	Medio	Oscuro
Blanco	0.20	0.30	---
Amarillo	0.30	0.50	0.70
Beige	0.35	0.55	0.75
Marrón	0.50	0.75	0.92
Rojo	0.65	0.80	0.90
Verde	0.40	0.70	0.88
Azul	0.50	0.80	0.95
Gris	0.40	0.65	---
Negro	---	0.96	---



PROPUESTA DE CRITERIOS ARQUITECTÓNICOS PARA BAJAR LA TEMPERATURA



PERSIANAS CERRADAS



PERSIANAS ABIERTAS

SE PROPONE PINTAR LA FACHADA DE COLOR BLANCO PARA REFLEJAR LA TEMPERATURA IMPIDIENDO QUE SE INCORPORE AL MATERIAL

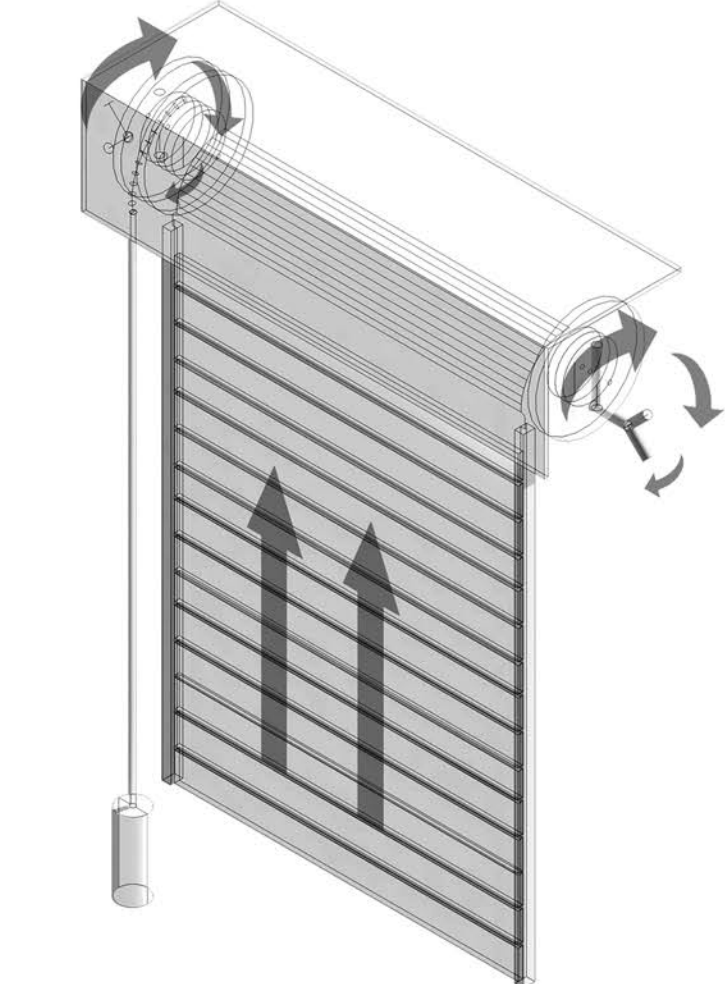

VISTA FRONTAL

VISTA EN PLANTA

SISTEMA DE PERSIANA DE MADERA ENROLLABLE

PERSIANA DE MADERA

MANIVELA METÁLICA

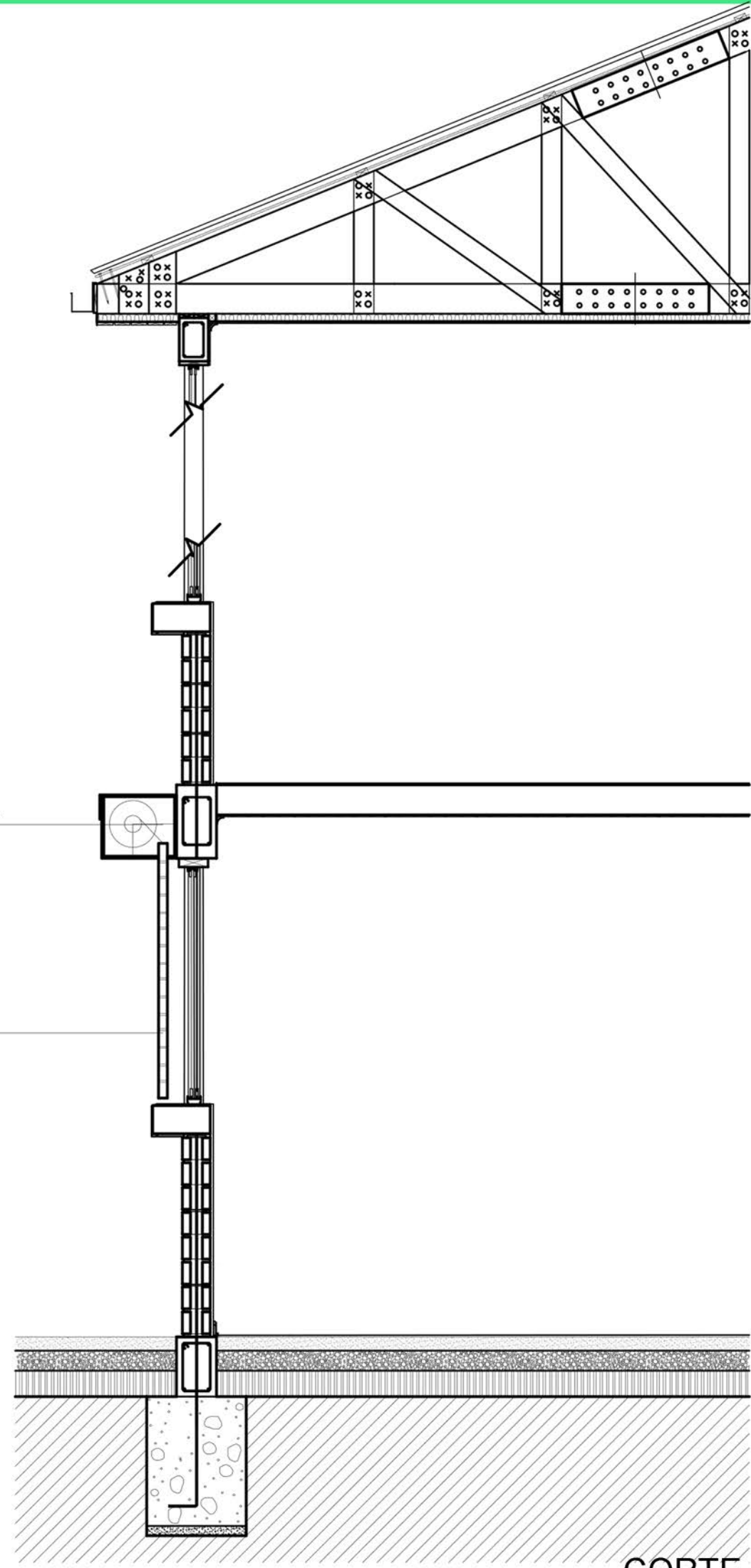

CORTE

SE PROPONE INCLUIR EN LAS VENTANAS UN SISTEMA DE PERSIANAS ENROLLABLES DE MADERA, QUE NOS PERMITIRÁN ADAPTARSE AL DISEÑO DE ORIGEN HACIENDOSE PARTE DE LA FACHADA.

PROPUESTA PARA CRITERIOS CONSTRUCTIVOS

PROPUESTA PARA CRITERIOS DE USO



SE PROPONE CAMBIAR EL GROSOR DE PUERTAS Y VENTANAS PARA ASI AYUDAR A EVITAR QUE LAS TEMPERATURAS ALTAS PENETREN DENTRO DE LA VIVIENDA.

DENTRO DE LA PROPUESTA SE INCLUIRÁ UN ARBOL DE HOJA CADUCA, ESTE ÁRBOL AYUDARÁ A HUMEDECER LA FACHADA Y TAMIZAR LA LUZ PARA BAJAR LA TEMPERATURA EN ÉPOCAS CALUROSAS.

SE DEJARÁ ESPACIO NECESARIO PARA QUE TRANSITE UNA PERSONA.