

CASA PASIVA LARIXHAUS

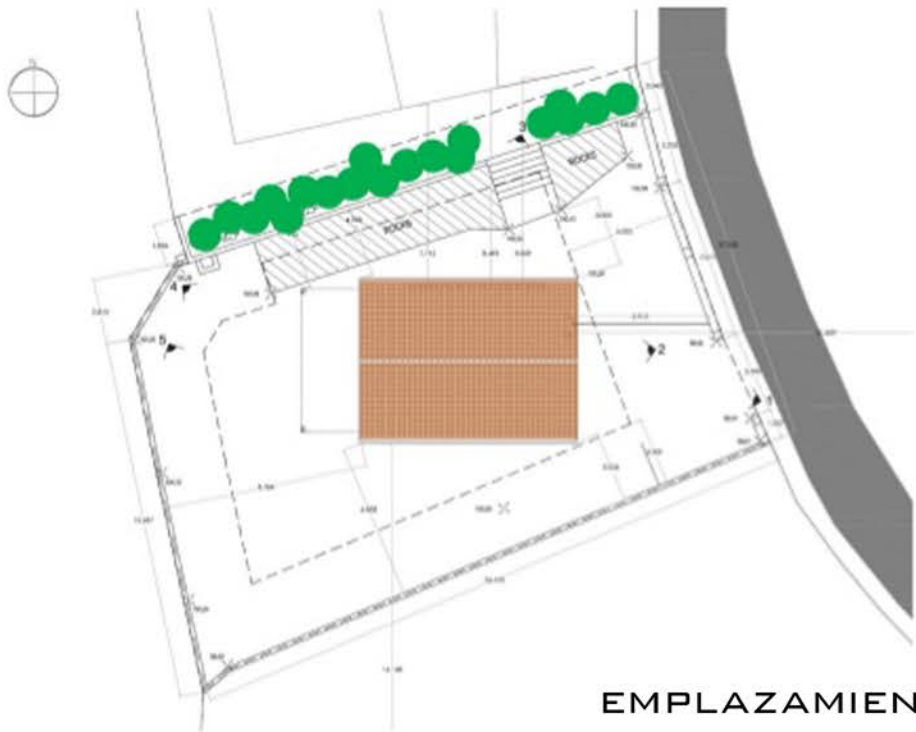

LA LARIXHAUS SE UBICA EN CATALUÑA, ESPAÑA. DISEÑADA Y CONSTRUIDA CON CRITERIOS DE BIO-CONSTRUCCIÓN Y CUMPLIENDO LOS REQUISITOS DEL ESTÁNDAR PASSIVHAUS.



EMPLAZAMIENTO

SISTEMA CONSTRUCTIVO PREFABRICADO DE EN-TRAMADO MADERA Y PAJA Y EN EL CASO DEL INTERIOR MATERIALES NO TOXICOS, NATURALES Y RENOVABLES. EL SISTEMA REDUCE LA HUELLA DE CARBONO DEL EDIFICIO PRIORIZANDO EL USO DE MATERIALES NATURALES CON UNA ENERGÍA EMBEBIDA MÍNIMA.

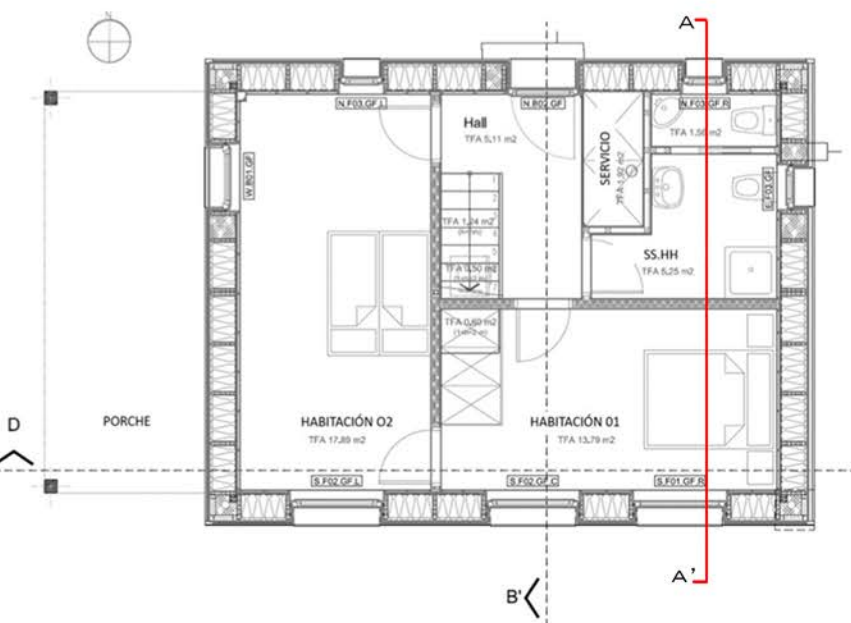

PRIMER NIVEL

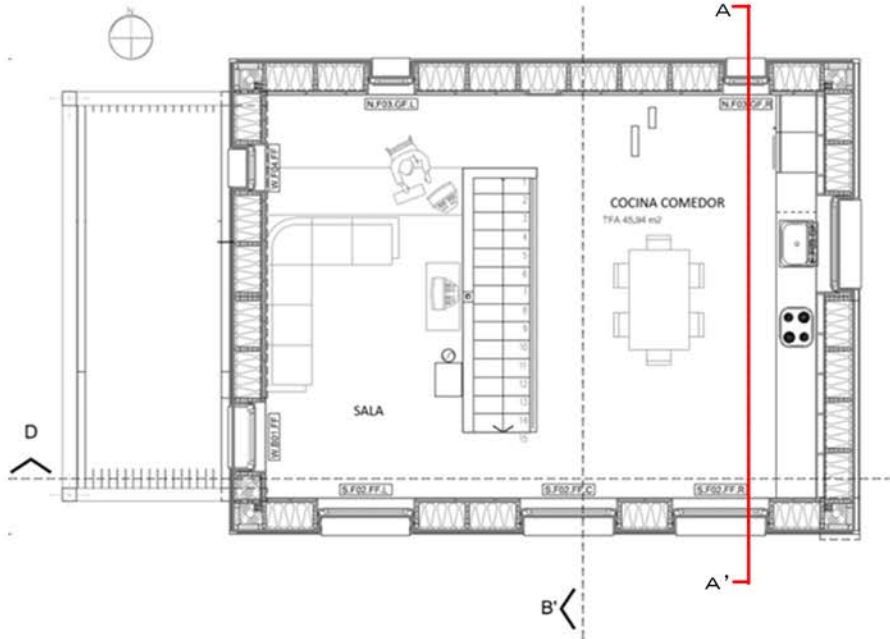

SEGUNDO NIVEL

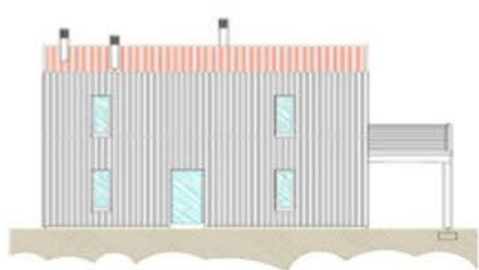

ELEVACIÓN NORTE

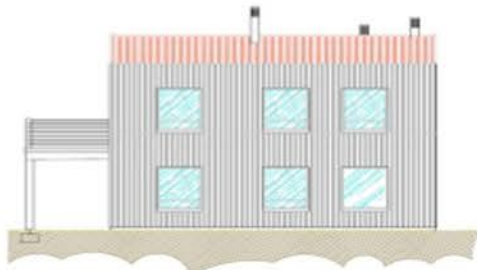

ELEVACIÓN SUR



ELEVACIÓN ESTE

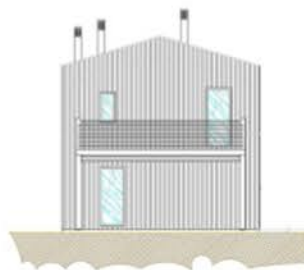

ELEVACIÓN OESTE

MATERIALES



PAJA
-MATERIAL RENOVABLE
-BAJO IMPACTO AMBIENTAL
-RESIDUO DE LA ACTIVIDAD GANADERA DE COSTA BRAVA



DISTANCIA CATALUÑA-COSTA BRAVA 2H21 MIN



PLANCHA OSB
-AISLAMIENTO TÉRMICO



MADERA DE ALERCE
-REVESTIMIENTO
-CERTIFICADA POR LA PEFC
-SE ENCUENTRA AL NORTE DE ESPAÑA



VIDIRO
-TRIPLE ACRISTALAMIENTO
-EVITA ENTRADA DE CONTAMINANTES

