

Remodelación Mal Espacio M

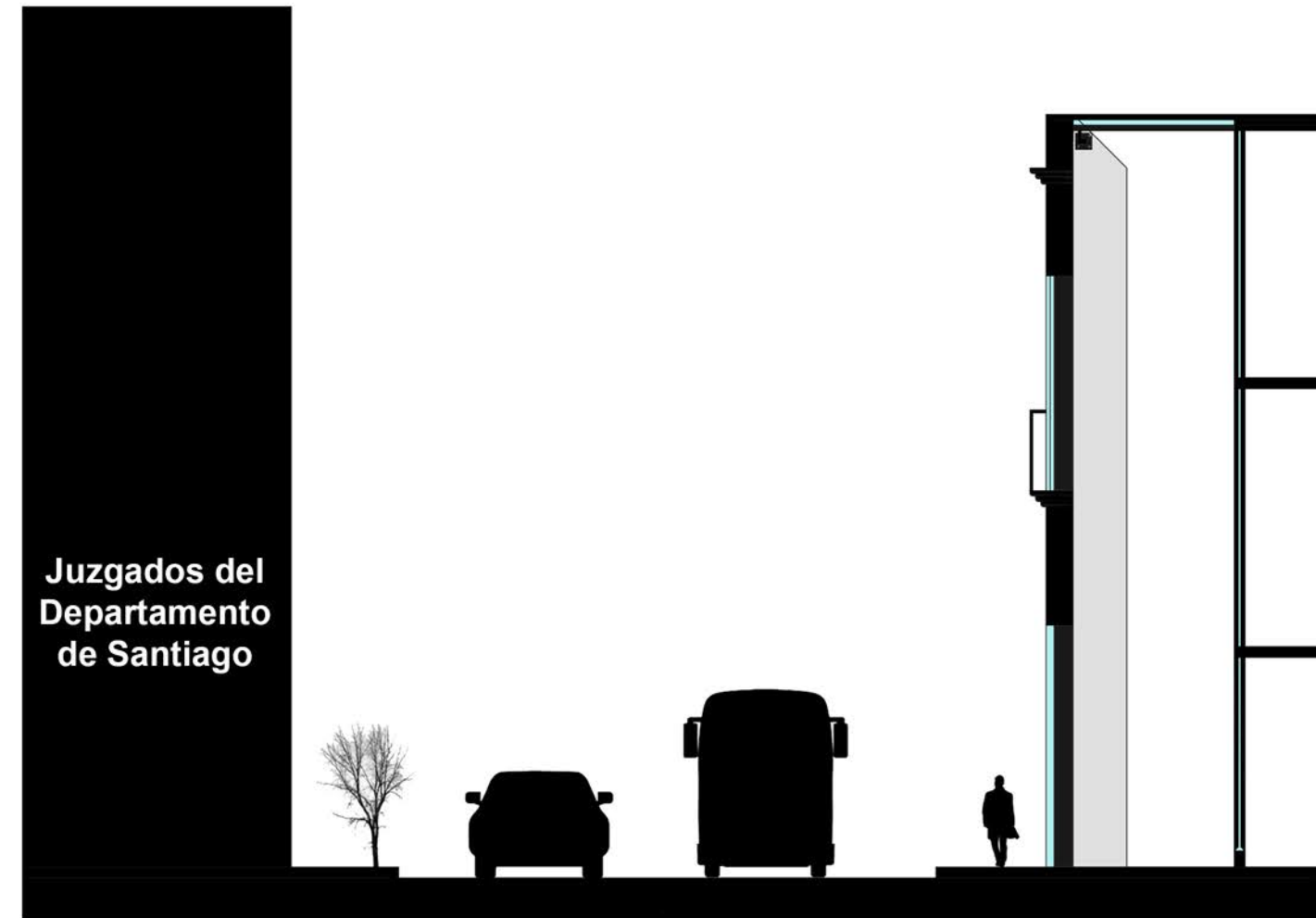

-Compañía de Jesús 1249, Santiago,
Región Metropolitana.
-Año 2010

- Las fachadas son muy similares entre si, pero la del norte no utiliza todo el largo del edificio, permitiendo el acceso a los estacionamientos vehiculares subterranos.
- También es la fachada que recibe mayor cantidad de horas de radiación solar, ya que la de oriente solo recibe en las primeras horas de la mañana.
- La doble piel actúa como un filtro para los rayos solares, impidiendo que éstos incidan directamente en las vitrinas vidreadas del centro comercial.



CORTE TRANSVERSAL CALLE COMPAÑÍA DE JESUS



VANOS DE LA
FACHADA NORTE



ACCESO PASILLO
FACHADA NORTE

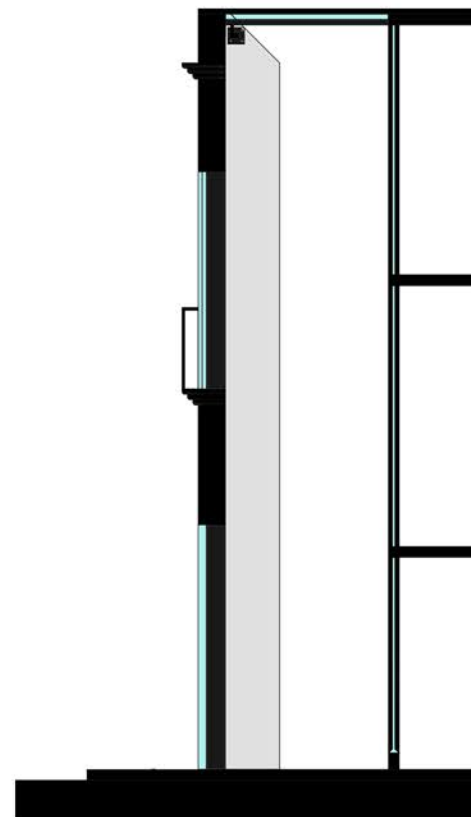

CORTE FACHADA NORTE



PILAR ESTRUCTURAL
DE HORMIGON



DETALLE PILAR H.A.
Y PERFILES METALICOS