

Museo de Arte Precolombino

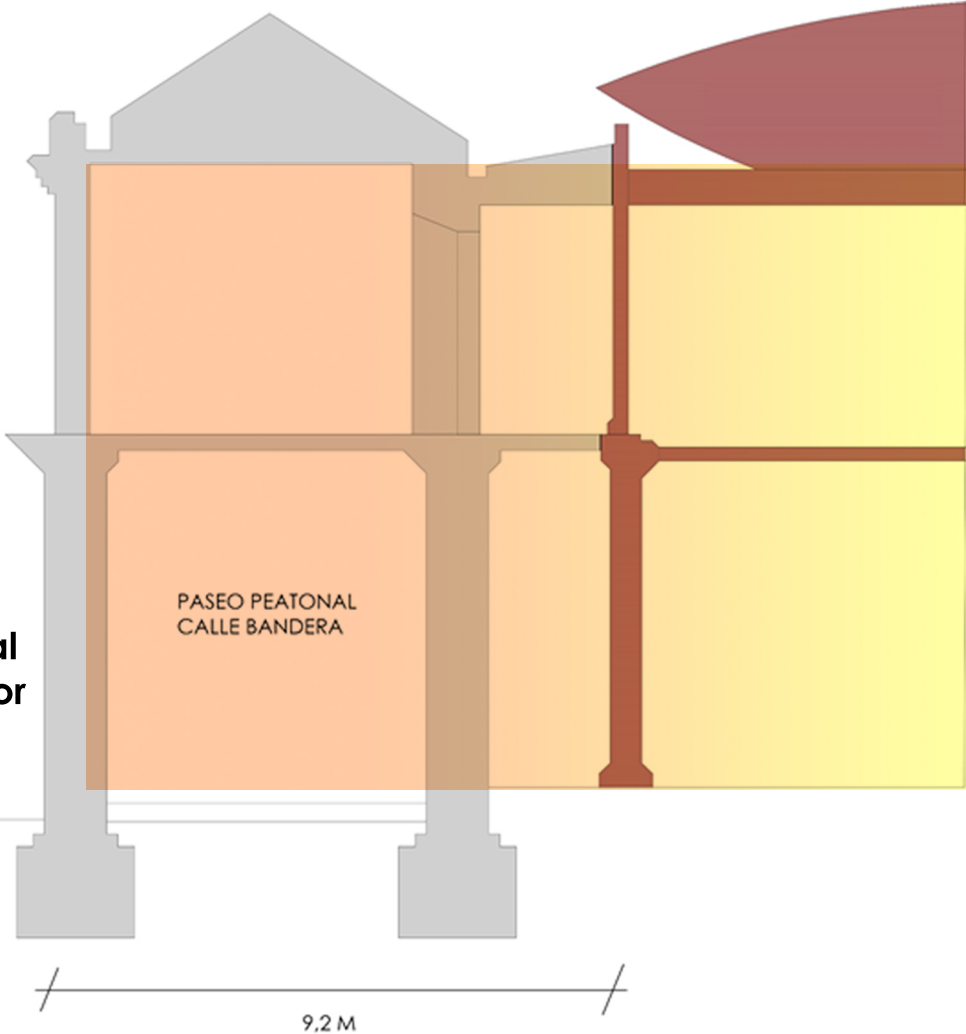

-Bandera 361, Santiago, Región Metropolitana
-Año: 1981

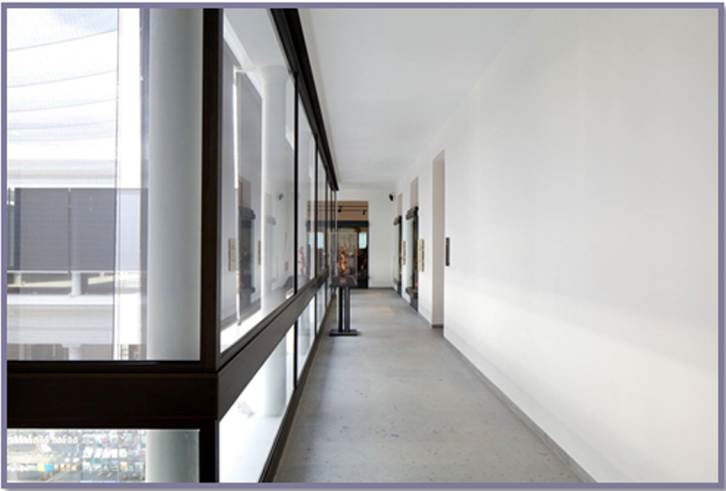
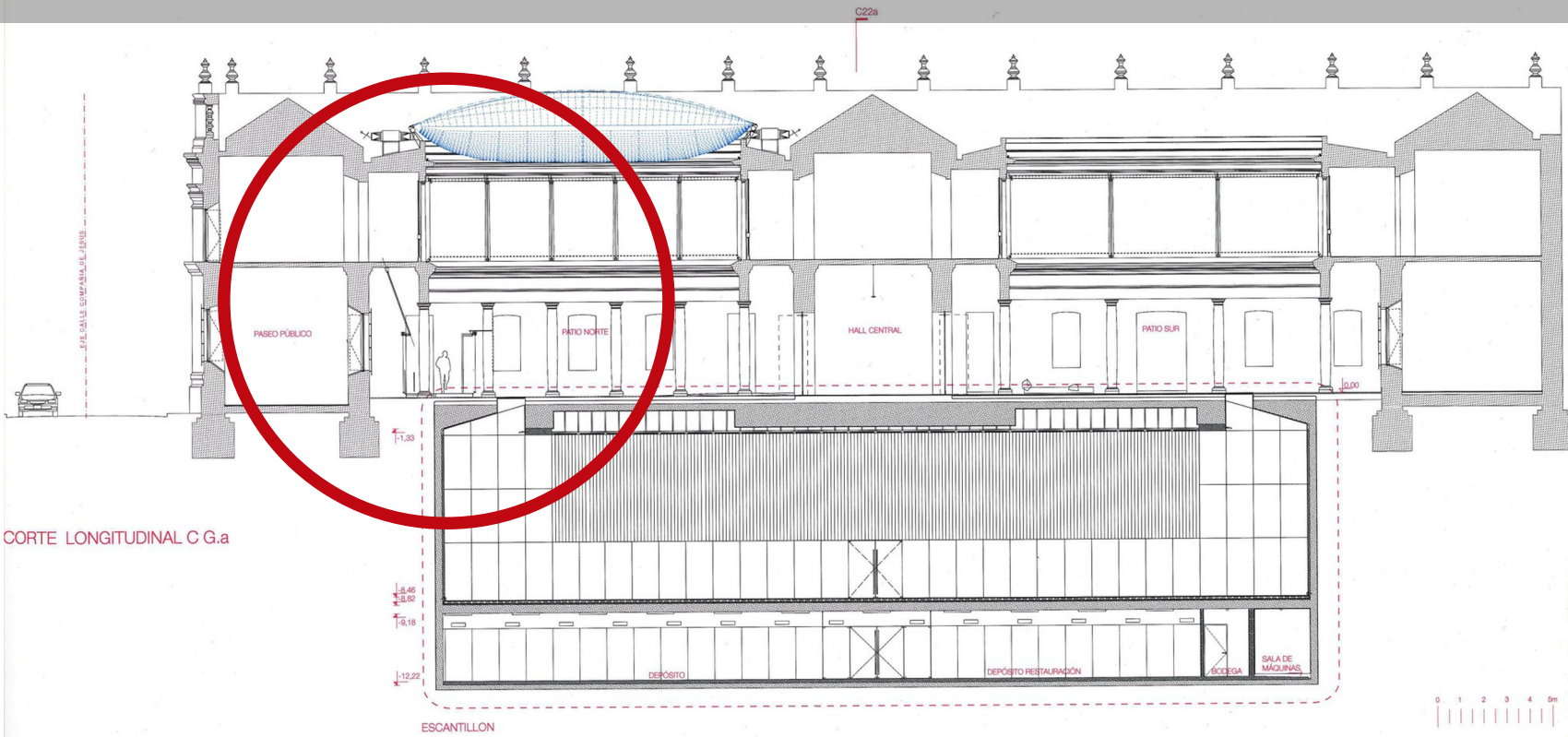

El edificio de arte precolombino reutiliza la fachada antigua la cual actúa como doble piel y emplaza el nuevo edificio dentro de está. El pasillo utilizado como paseo peatonal y acceso al museo actúa como amortiguador del edificio ya que no recibe asoleamiento directo el museo.

Solsticio de invierno - 21 junio

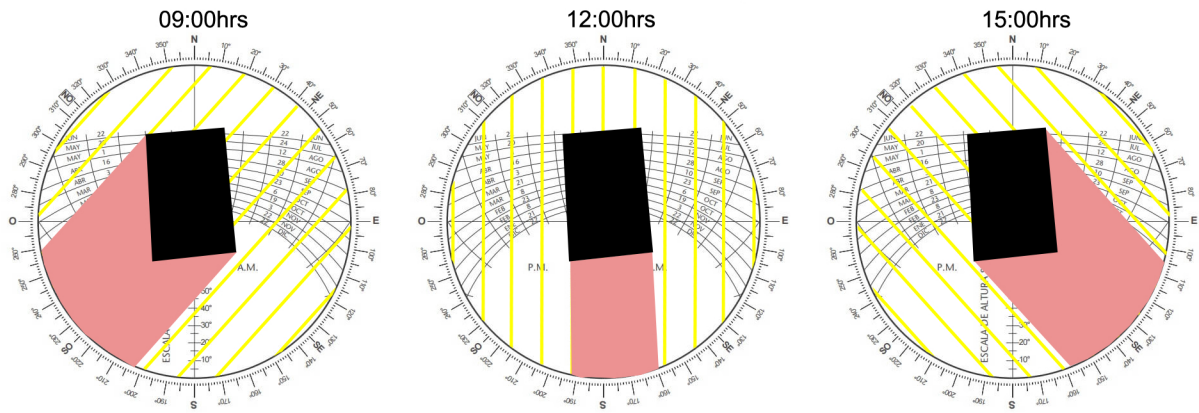

Equinoccios 20 marzo - 22 septiembre

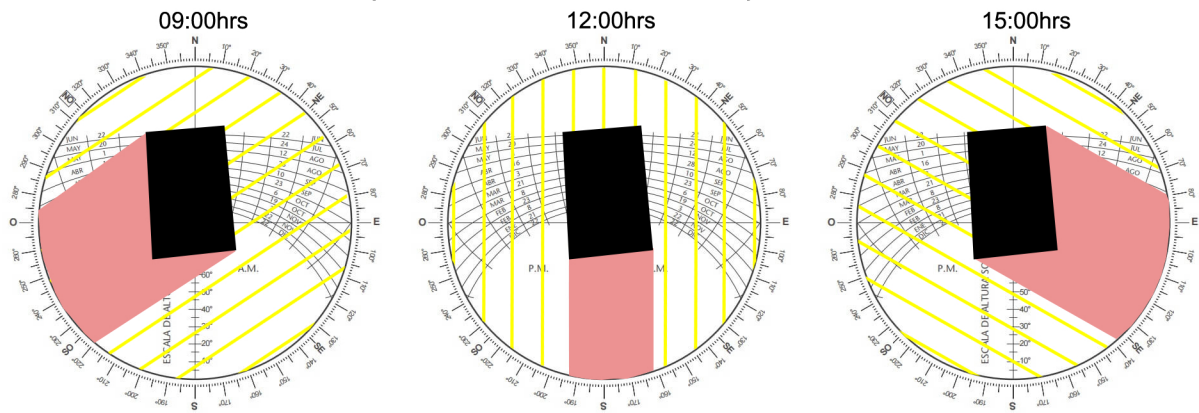

Solsticio de verano - 21 diciembre

