

EVALUACION DEL PROYECTO

VIVIENDA DUPLEX SECTOR LA FARFANA MAIPU

DADO EL CRECIMIENTO URBANO QUE HA TENIDO LA COMUNA DE MAIPU, MAS ESPECIFICO EL SECTOR DE LA FARFANA ES QUE SE ESTÁ PLANIFICANDO LA EXPANSION HACIA “EL PUEBLITO LA FARFANA” QUE HASTA HOY ES SÓLO CHACRAS.

LA BUENA CONECTIVIDAD QUE POSEE EL SECTOR, PUESTO QUE CONECTA DIRECTAMENTE CON AMERICO VESPUCIO POR UNA PARTE, POR OTRO LADO CONECTA DIRECTO CON EL EJE INTERCOMUNAL AV. PAJARITOS, HACE QUE ESTOS TERRENOS SEAN MUY BUENO PARA COMERCIALIZAR Y URBANIZAR.

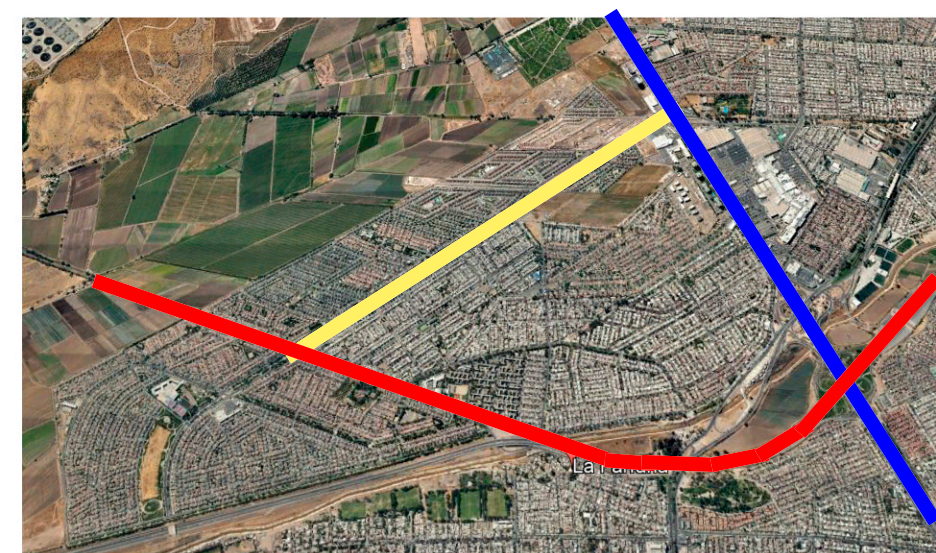

- AV. LA FARFANA/ PAJARITOS
- AMERICO VESPUCIO
- AV ROSAL/ VESPUCIO

