

Integrar infraestructura verde urbana en una escala local

Análisis del alcance de la propuesta en relación al medio ambiente

Autor: Kayle Oneto, 2020

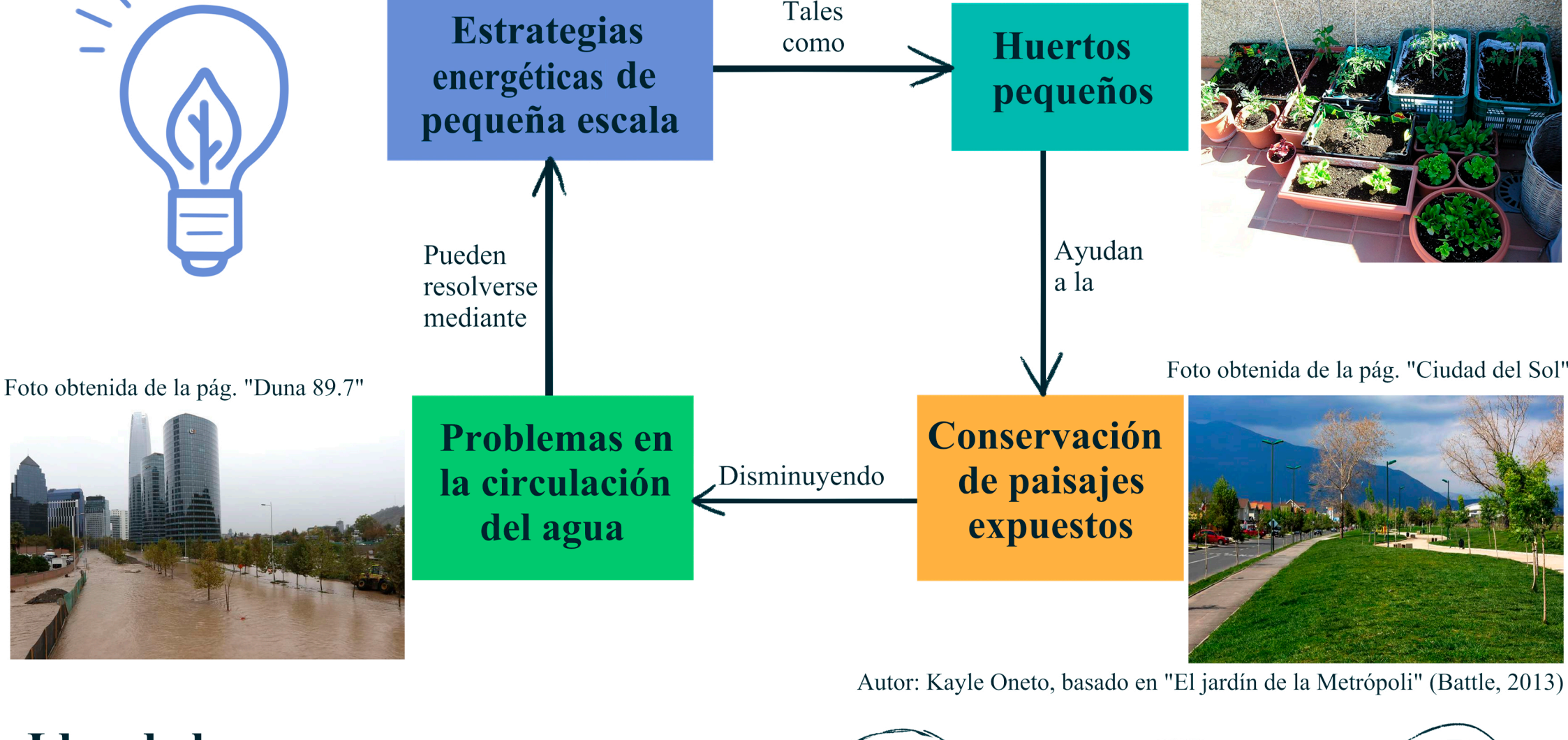

Idea de la propuesta

Integrando este proyecto al "sistema verde" mediante un huerto urbano que aporte biodiversidad en la zona local, se esperan los siguientes beneficios:

Esta idea es profundizada por los autores (Vásquez, et. al., 2019)

1. Sociales:

Espacios de integración social, bienestar físico y psicológico.

2. Ambientales:

Biodiversidad, mejora del aire, control del ruido y regulación climática.

3. Económicos:

Aumento de valor en propiedades y gestión de recursos eficientes.



Autor ilustraciones: Kayle Oneto

Diagnóstico del caso

Villa Plazuela los Toros

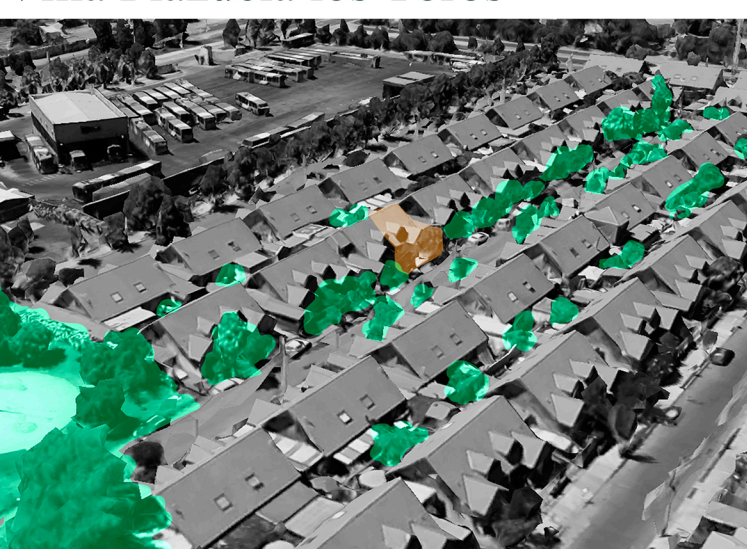

Google Earth, 2020

Calle Pje. Navarra Interior



Mi patio trasero



Kayle Oneto, 2020

Usuarios según edad

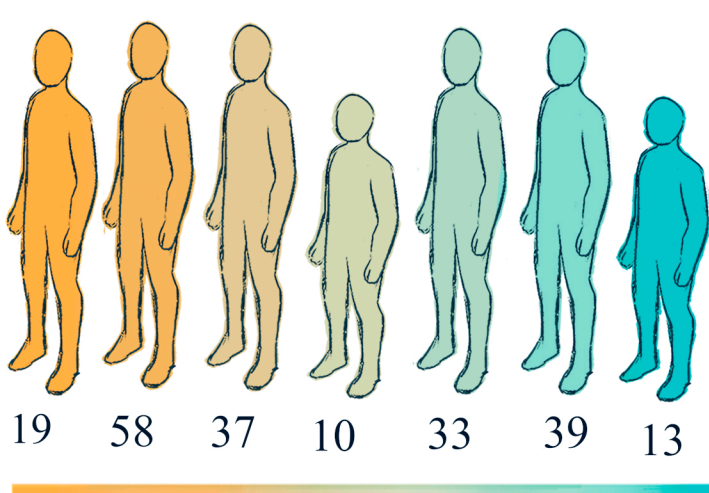

Factibilidad de la intervención.

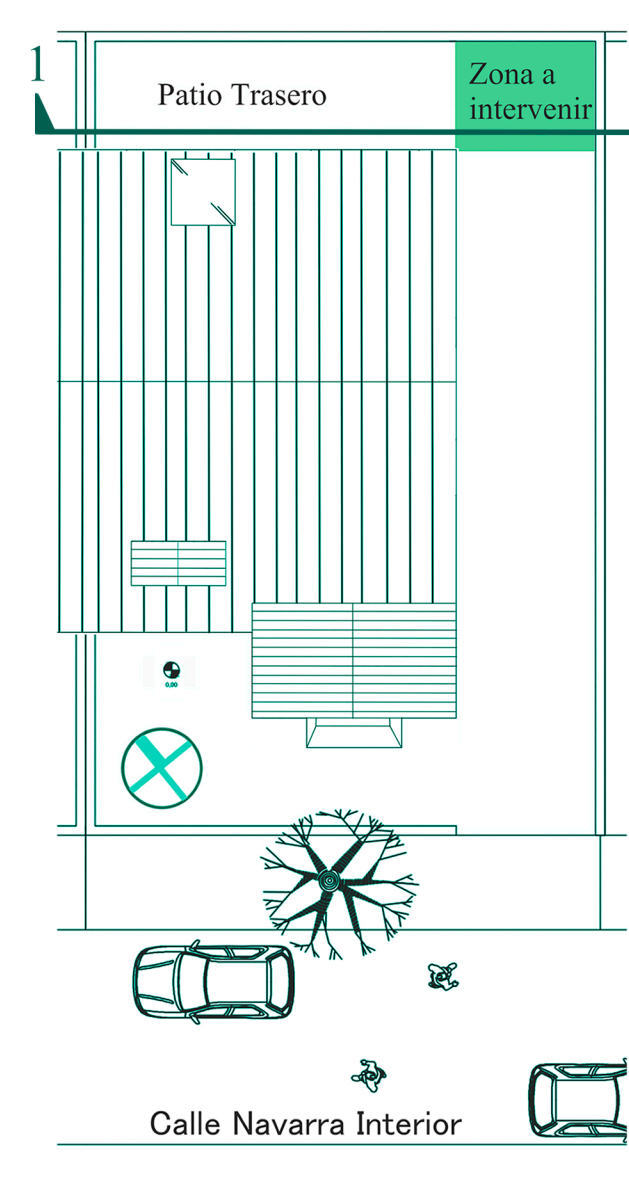

Se elige la zona dado que posee: contacto con el exterior, luz, ventilación, humedad en el aire, espacio para una posible expansión del huerto.

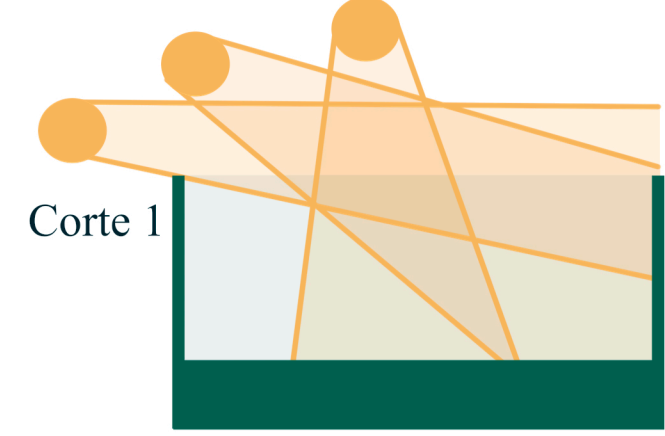

Posición del sol en invierno

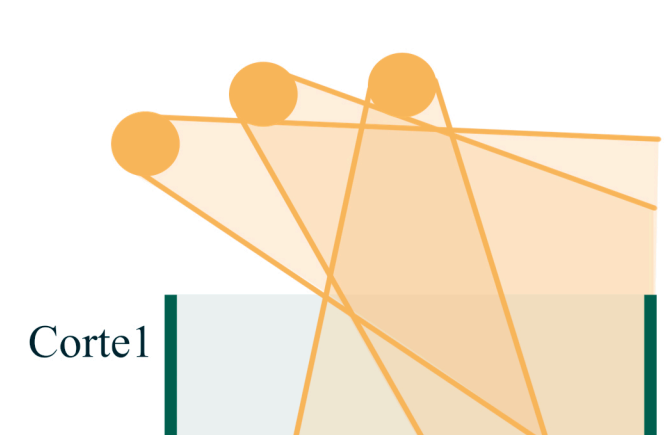

Posición del sol en verano

Autor ilustraciones: Kayle Oneto, 2020

Materiales disponibles



Proceso de la propuesta

¿Cómo incentivar a la familia a integrarse en el proyecto?

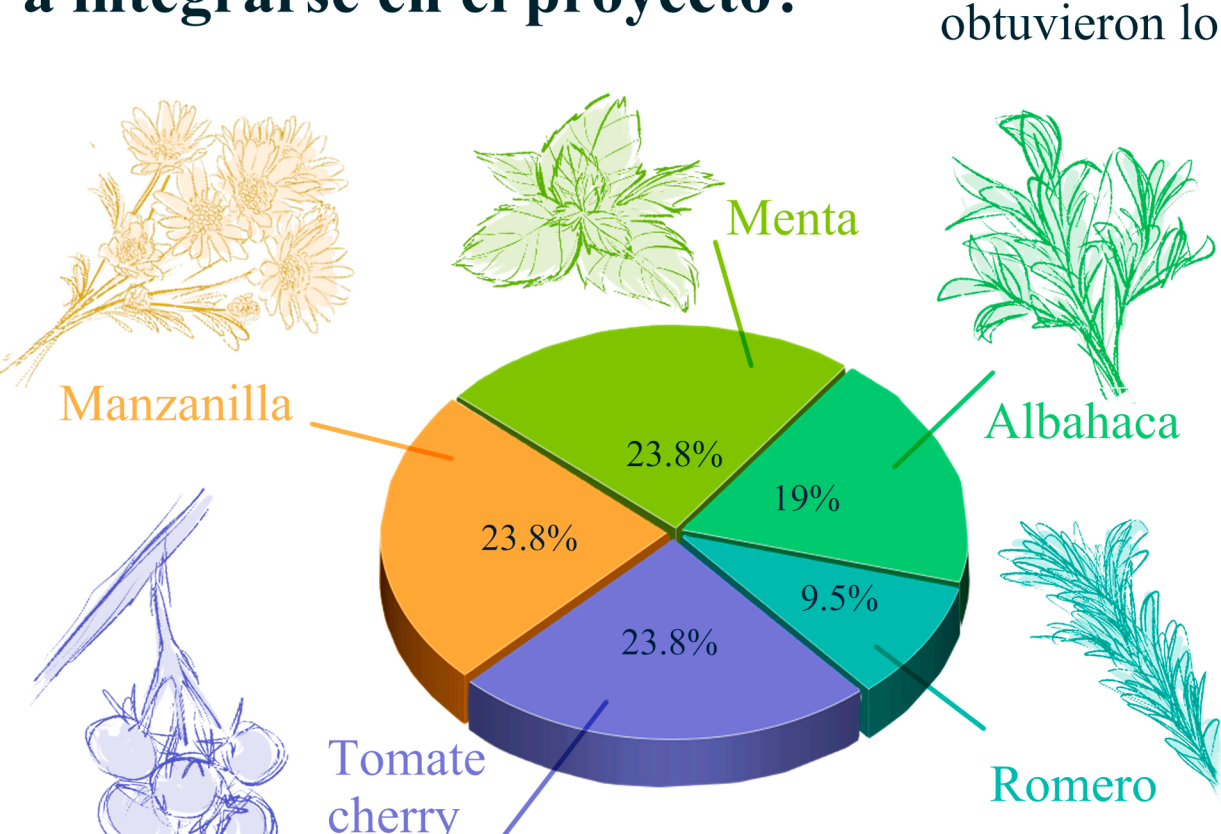

A través de una votación, que motivo la participación de los 7 integrantes, sobre cuáles semillas les gustaría cosechar se obtuvieron los siguientes resultados:

	Cant. agua	Luz	Cultivo	Clima
Albahaca	regular y poca	directa/semi-sombra	maceta	cálido/templado
Manzanilla	poca	directa/semi-sombra	maceta	cálido/templado
Menta	abundante	semi-sombra	maceta/suelo	templado
Romero	poca	directa	maceta	cálido/templado/frio
Tomate cherry	regular y poca	directa	maceta/suelo	cálido/templado

Desarrollo de la propuesta

Semana 1



Semana 3

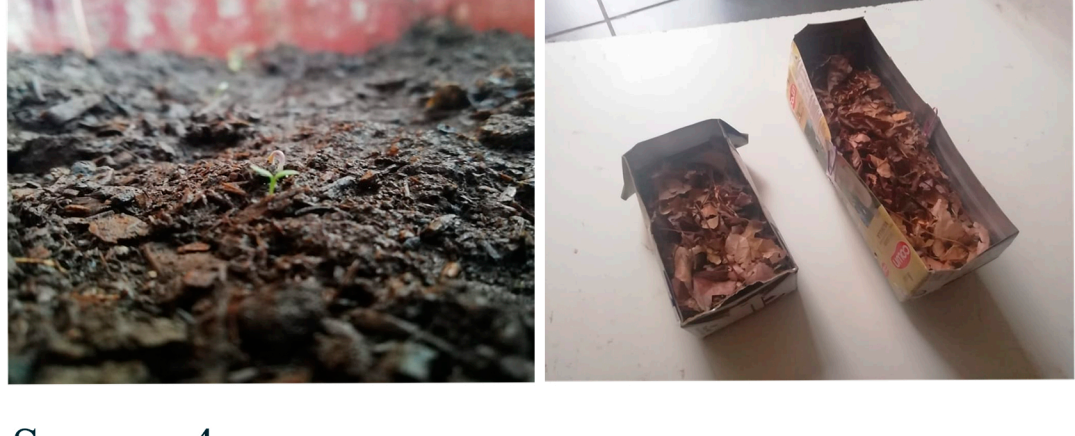

Kayle Oneto, 2020

Semana 2



Semana 4



Temporalidad de la propuesta: Patio verde

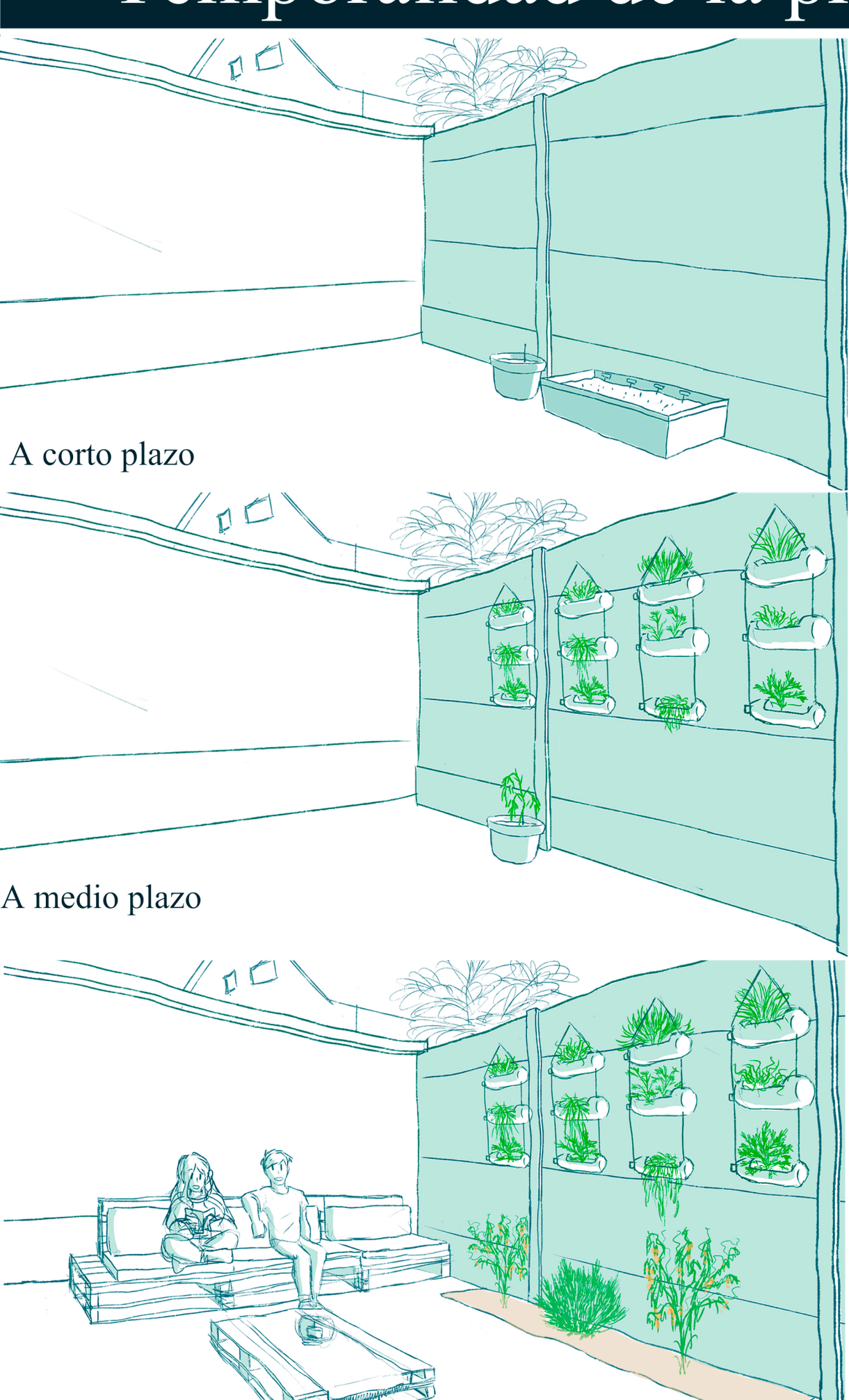

Semillas que necesiten más agua (albahaca y menta)

Semillas que necesiten menos agua (manzanilla y romero)

Semillas que crecer más alto (romero y tomate cherry)

Compost

Poros

Semillas

Tierra + compost

Conclusión

Estrategias ambientales de pequeña escala pueden afectar y mejorar a una escala mucho mayor.



Autor ilustraciones: Kayle Oneto, 2020