

PROPUESTA CORTO PLAZO



2 DE JUNIO DEL 2020



3 DE JUNIO DEL 2020

ELABORACIÓN PROPIA



5 DE JUNIO DEL 2020



8 DE JUNIO DEL 2020



13 DE JUNIO DEL 2020

PROPUESTA A MEDIANO PLAZO

YA CONSEGUIDA LA TIERRA FÉRTIL, SE PROSIGUE CON LA IDEA DE LA MULTIPLICACIÓN DE LA BIODIVERSIDAD DE MI ESPACIO.

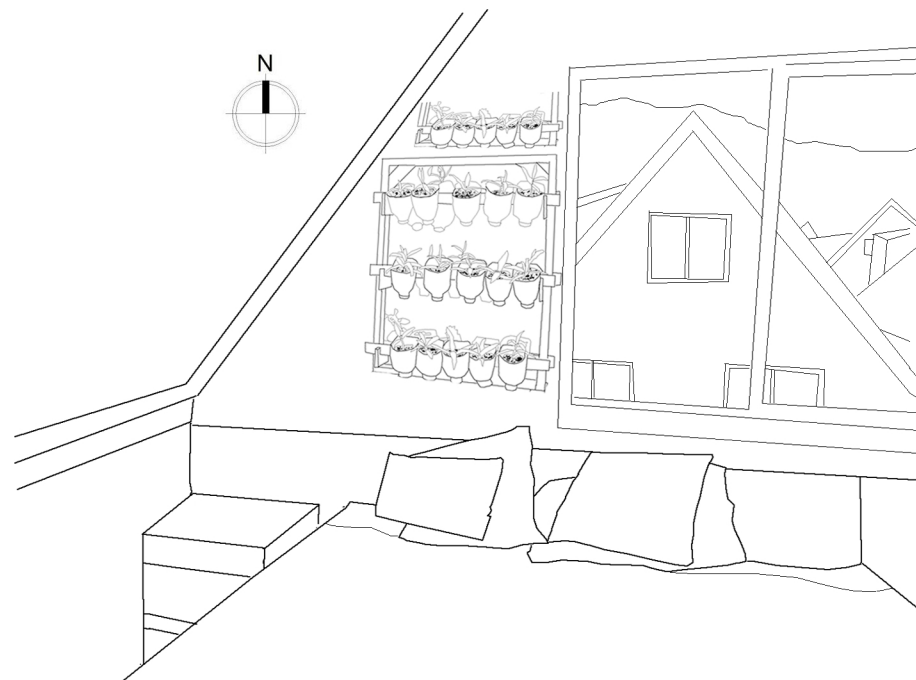

LA PROPUESTA CONSTA DE UN MODULO DE MADERA DE 1M X 70 CM EL CUAL CONTIENE BOTELLAS USADAS COMO MASETEROS, PARA ASÍ REUTILIZAR LOS DESECHOS DE LA CASA.

LAS MEDIDAS SON ACOTADAS PARA QUE ESTE MODULO SE PUEDA REPLICAR EN DISTINTAS ZONAS DE LA CASA Y ASÍ CONSTRUIR MUCHAS PAREDES VERDES BIODIVERSAS

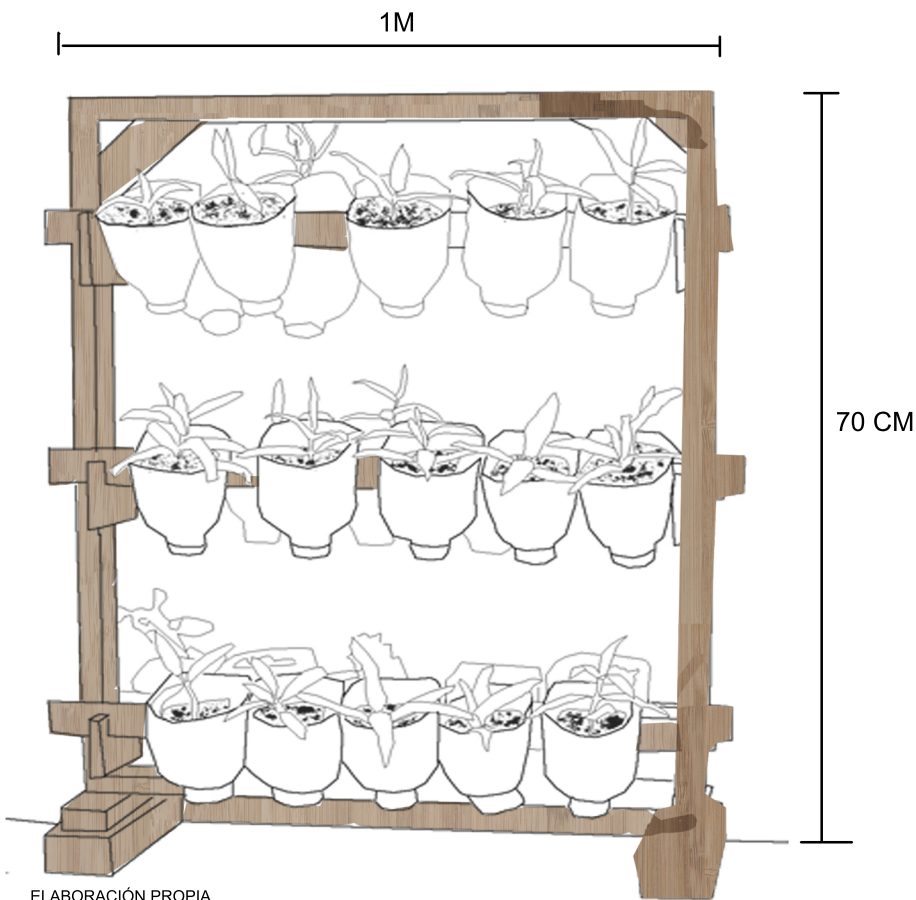

ELABORACIÓN PROPIA

PARED VERDE

ES UNA PROPUESTA QUE SE PUEDE REPRODUCIR EN MUCHOS ESPACIOS DE LA CASA, SIEMPRE Y CUANTO CONSTEN DE

- UNA PARED A LA QUE LE LLEGUE LUZ.

- UNA TEMPERATURA EN LA HABITACIÓN, QUE DEPENDE DE LO QUE SE PLANTARA.

-HUMEDAD AMBIENTAL, LA MAYORÍA DE LAS PLANTAS PROSPERAN CON UN 80% DE HUMEDAD MIENTRAS QUE EN LAS CASAS SE MANTIENE ENTRE UN 20% O UN 60%, UN MÉTODO PARA MANTENER LA HUMEDAD ES AGRUPAR LAS PLANTAS EN VEZ DE AISLARLAS EN ZONAS CON CORRIENTE DE AIRE.

-TAMAÑO DEL MASETERO, QUE DEPENDE DE CADA COSA QUE SE PLANTE.

¿QUÉ SE PLANTARÁ?

LECHUGAS

LA LECHUGA TIENE UN RAPIDO CRECIMIENTO, AL REDEDOR DE 45 DIAS

- SE NECESITA UNA ESPECIE DE LECHUGA PEQUEÑA, YA QUE SERA PARA INTERIOR
- UN MASETERO DE 4 PULGADAS DE ALTO PARA LAS RAICES
- UTILIZAR TIERRA FERTILIZADA (LA DEL COMPOST) PARA MEJORAR SU CRECIMIENTO.



MENTA

LA MENTA ES TÓNICA, ESTIMULANTE Y ESTOMACAL Y NO REQUIERE MUCHOS CUIDADOS, NECESITA

- ABUNDANTE AGUA
- TIERRA DE BUENA CALIDAD PARA SU CRECIMIENTO
- NECESITA UN LUGAR MEDIANAMENTE SOLEADO
- SE SIEMBRA LA SEMILLA UNA PULGADA DENTRO DE LA TIERRA Y SE RIEGA DE INMEDIATO



ALBAHACA

LA ALBAHACA ES FACIL DE CRIAR EN INTERIORES SOLO NECESITA

- AL MENOS 6 HORAS DE LUZ SOLAR O FLUORESCENTES (10 HORAS)
- UTILIZAR TIERRA FERTIL PARA UN MEJOR CRECIMIENTO
- LA TIERRA DEBE MANTENERSE SEMI SECA



PROPUESTA DE PROYECTO