

# Análisis del confort térmico en vivienda

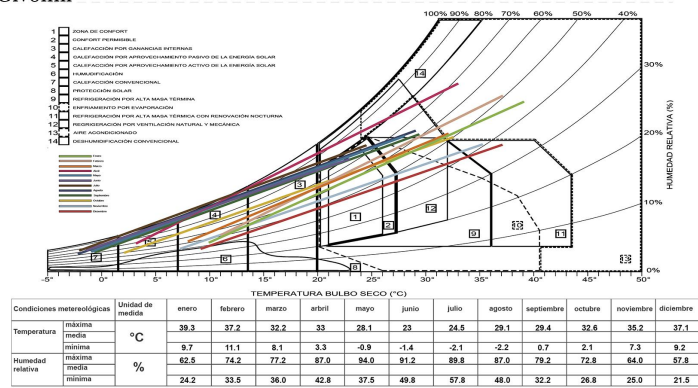

(Google earth, 2020)

Gráfico Givoni



Corte, medidas

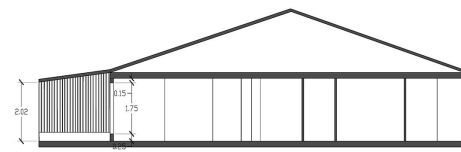

Análisis solar invierno

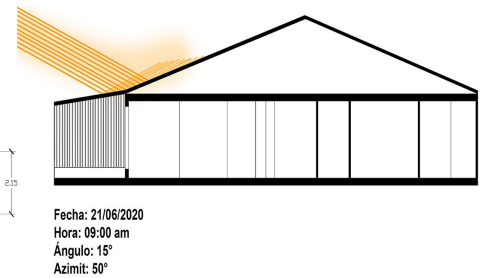

Percepción ambiental de los espacios en la vivienda

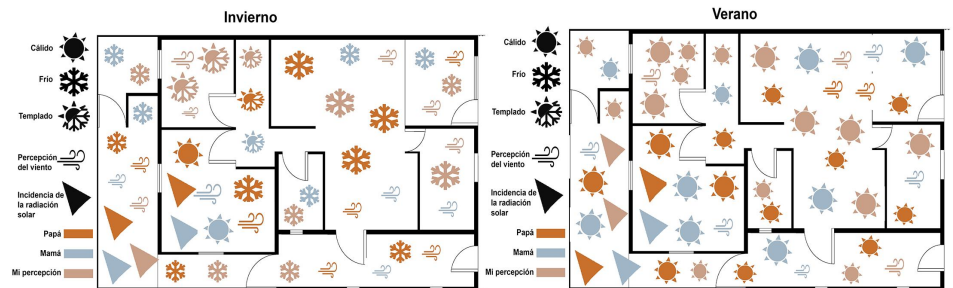

(Google earth, 2020)

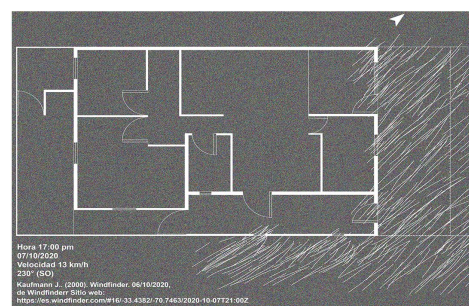
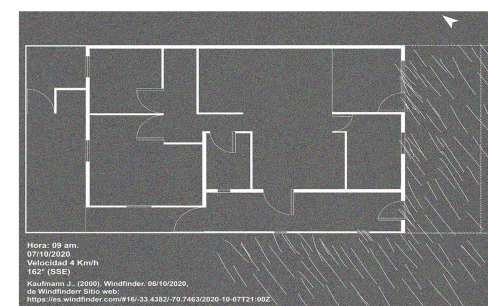

Comedor 05 y 06 Octubre

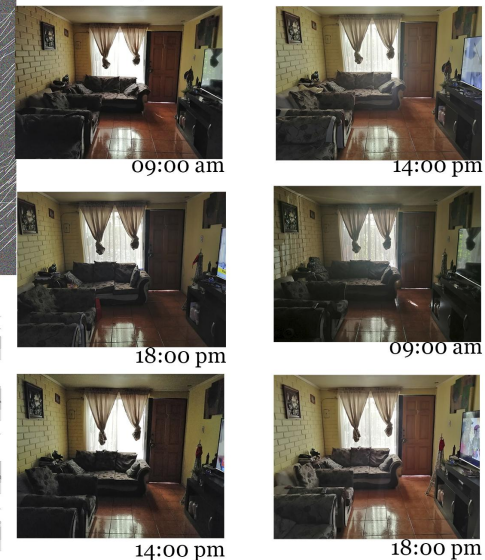

Isométrica de masa construida

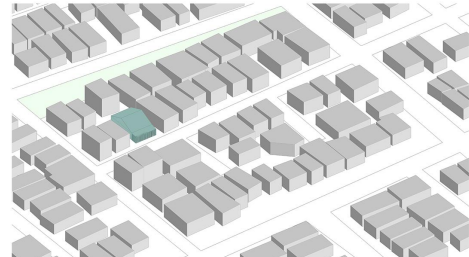

Volumen de aire interior: 278,70 m³

Tras analizar el hogar y el espacio seleccionado, se puede apreciar que cada variable apreciable, influye directamente en la percepción y en el grado de comodidad del habitar en el lugar

Estudiante: Natalia Triviño Tilleria  
Docente: Rosa Chandia  
Asignatura: Acondicionamiento ambiental

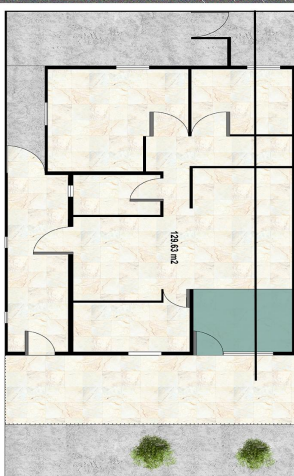

Planta general del hogar