

Preexistencias ambientales

El contexto ambiental y climático tiene gran importancia para las edificaciones, mas si están serán tan masivas como un mall. En espacio M estas condiciones fueron tomadas en cuenta a la hora de distribuir los espacios de la galería, las tiendas y los espacios para comer



20-24% de Humedad



Temperatura mínima: 8-10 C°



Temperatura máxima: 20-22 C°



Veloc. Del Viento: 14 a 16 km/h

Análisis de Luz Solar

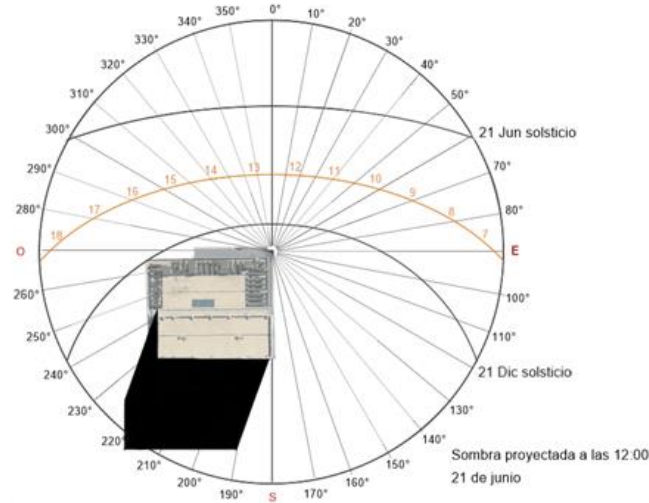

La sombra proyectada del edificio es de 43 metros en la sección mas alta del edificio, correspondiente a las oficinas privadas, el espacio M recibe luz natural durante todo el día en sus dos fachadas principales (la norte y este)



Fecha fotografías 30/08/2021

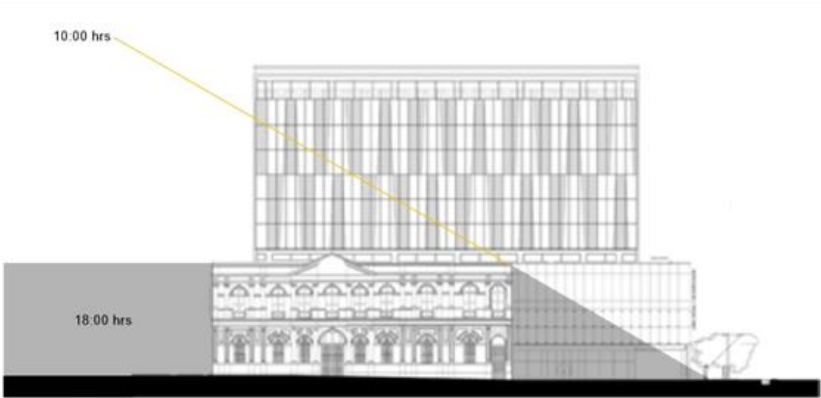

Sombras proyectadas durante el solsticio de invierno a las 10 y 18 hrs

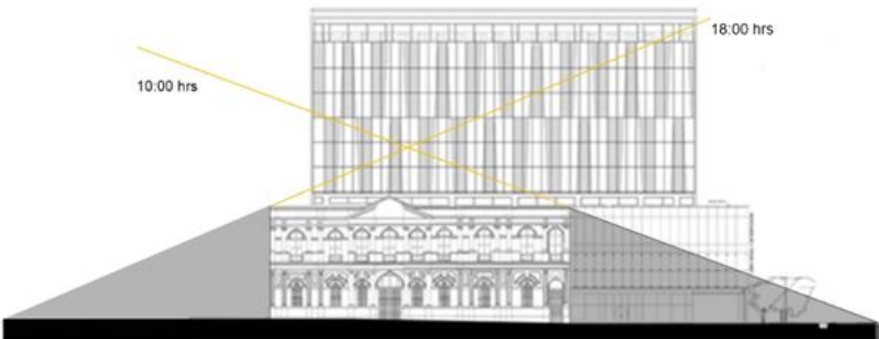

Sombras proyectadas durante el solsticio de verano a las 10 y 18 hrs se puede observar que la luz impacta directamente durante mas tiempo en la fachada norte